

2021年度学生生活実態調査基本集計結果概要

調査期間:2021年10月1日～10月31日

調査対象者:本学に在籍する学部生・大学院生 5751名

調査方法:Moodle上の回答入力による匿名調査

分析対象者数:調査期間内に回答のあった1854名

設問数:38問

回答率:32.2%

学部・大学院別回答数

| 学部 | 回答数 |
|-------|-------|
| 第一部 | 1,423 |
| 第二部 | 35 |
| 大学院前期 | 346 |
| 大学院後期 | 50 |
| 総計 | 1,854 |

学年別回答数

| 学部 | 学年 | | | | | 総計 |
|-------|-----|-----|-----|-----|-----|-------|
| | 1年生 | 2年生 | 3年生 | 4年生 | 5年生 | |
| 第一部 | 426 | 562 | 201 | 234 | | 1,423 |
| 第二部 | 15 | 6 | 4 | 1 | 9 | 35 |
| 大学院前期 | 201 | 145 | | | | 346 |
| 大学院後期 | 13 | 14 | 23 | | | 50 |
| 総計 | 655 | 727 | 228 | 235 | 9 | 1,854 |

回答推移

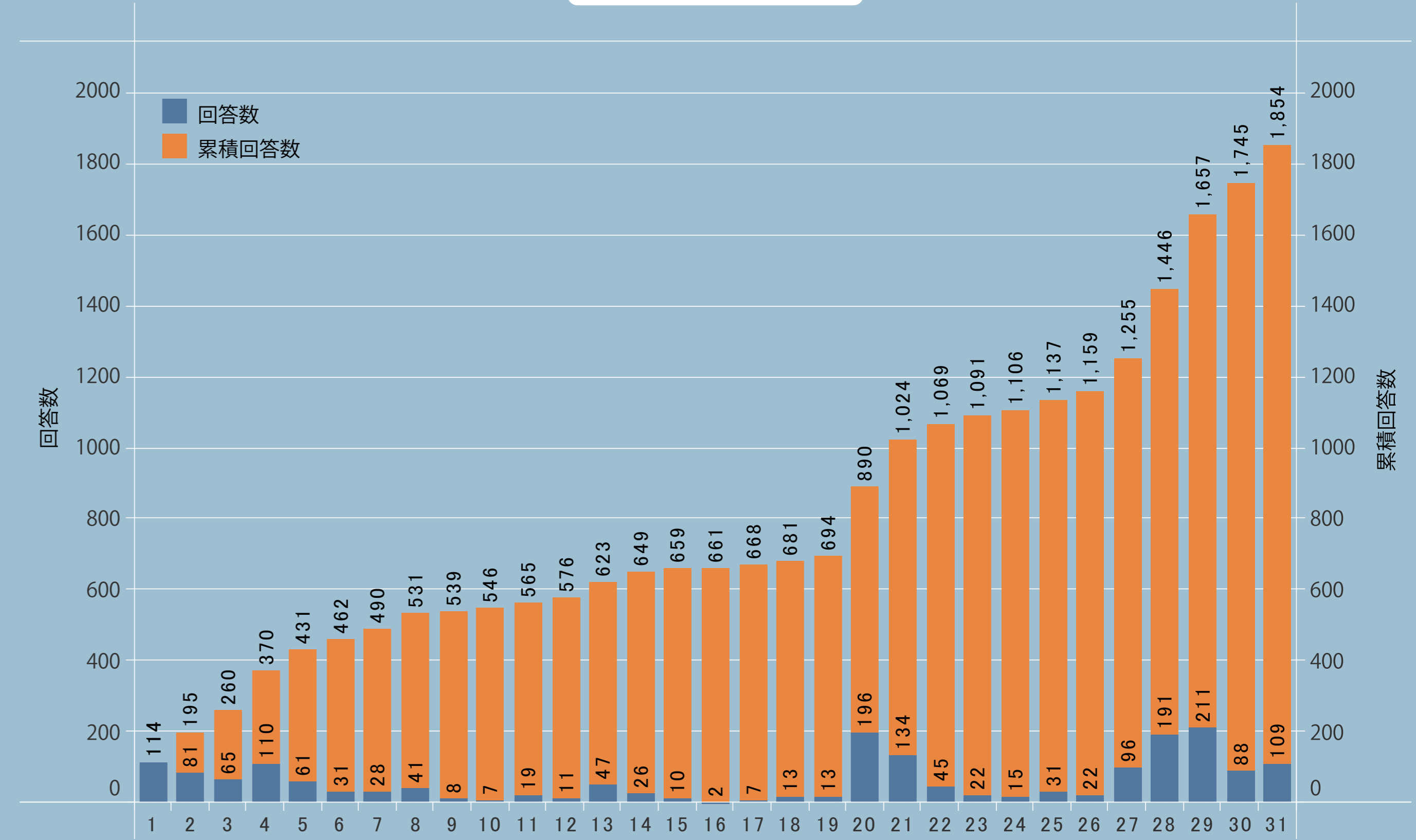

回答者

回答数

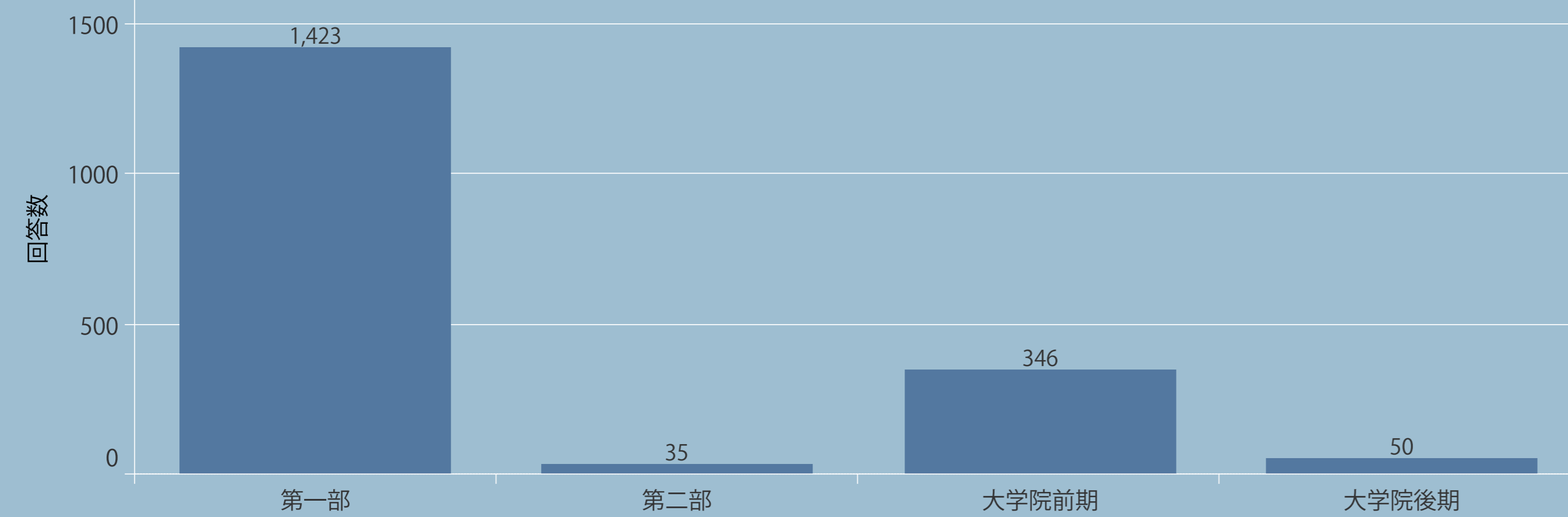

Q1 あなたは現在誰と暮らしていますか？

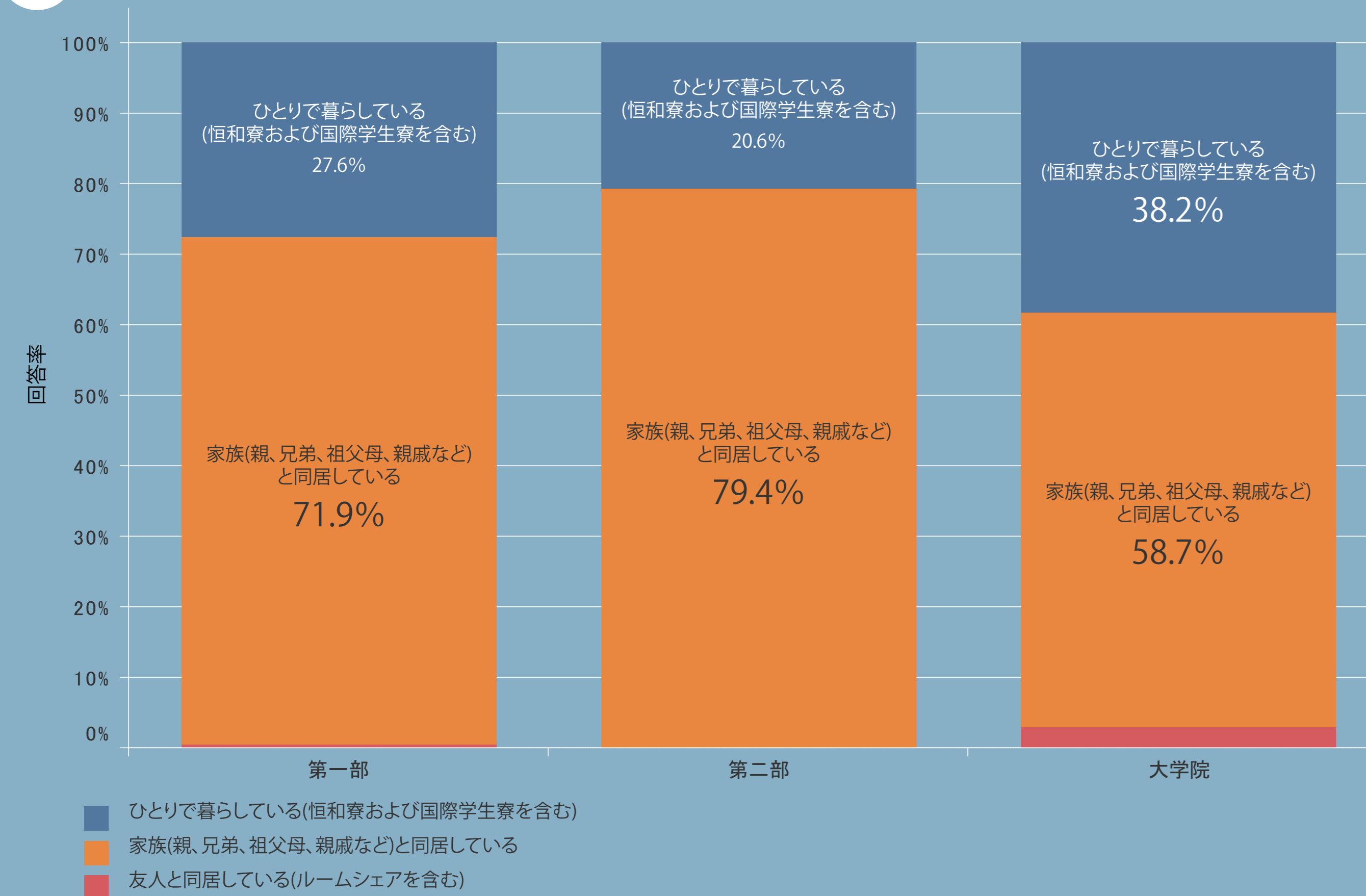

生活

Q2 朝食、昼食、夕食はそれぞれ主にどのように摂っていますか？

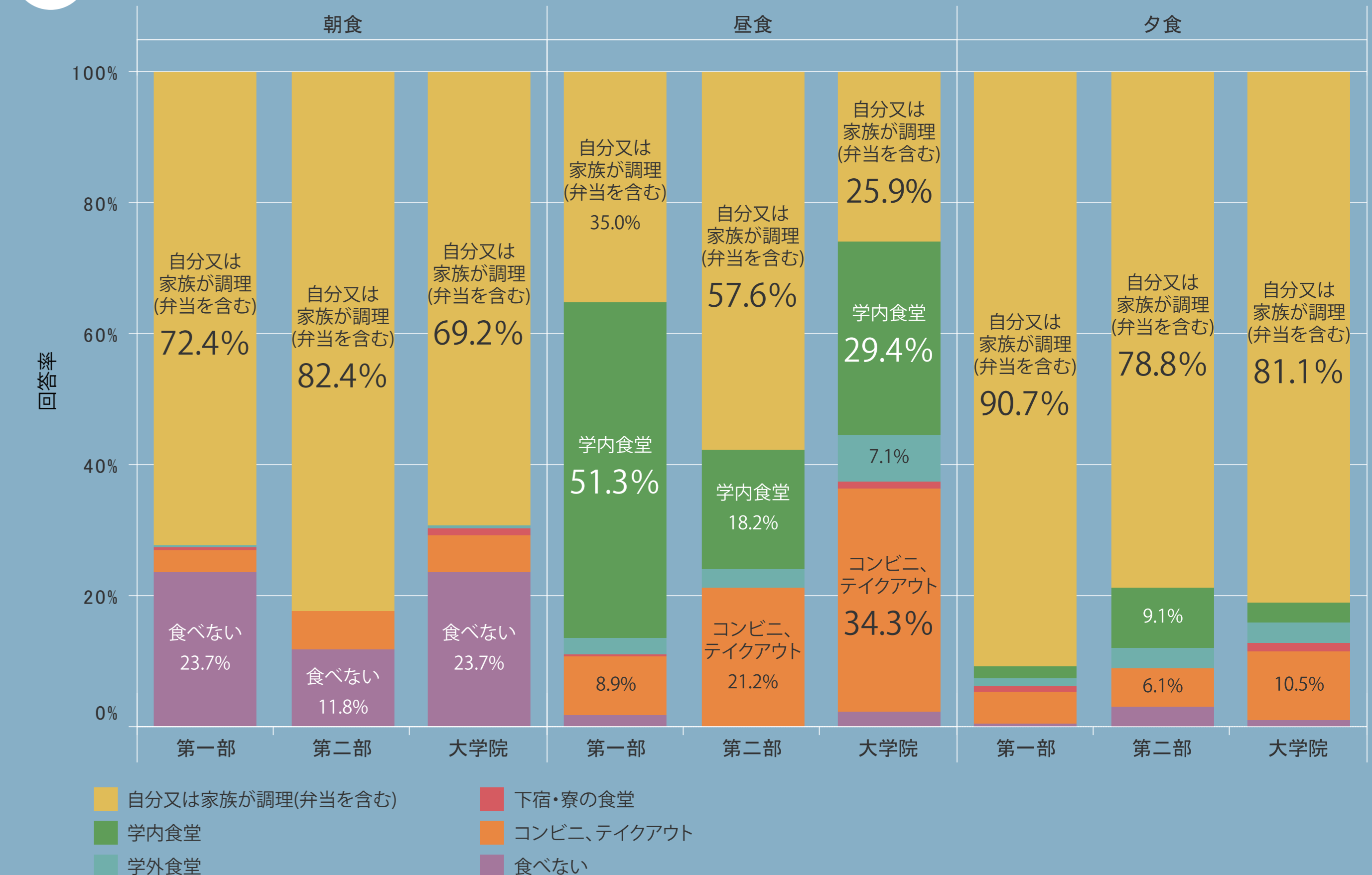

病気・ケガ

Q3 2021年4月以降、治療または休養を必要とする病気、ケガをしましたか？

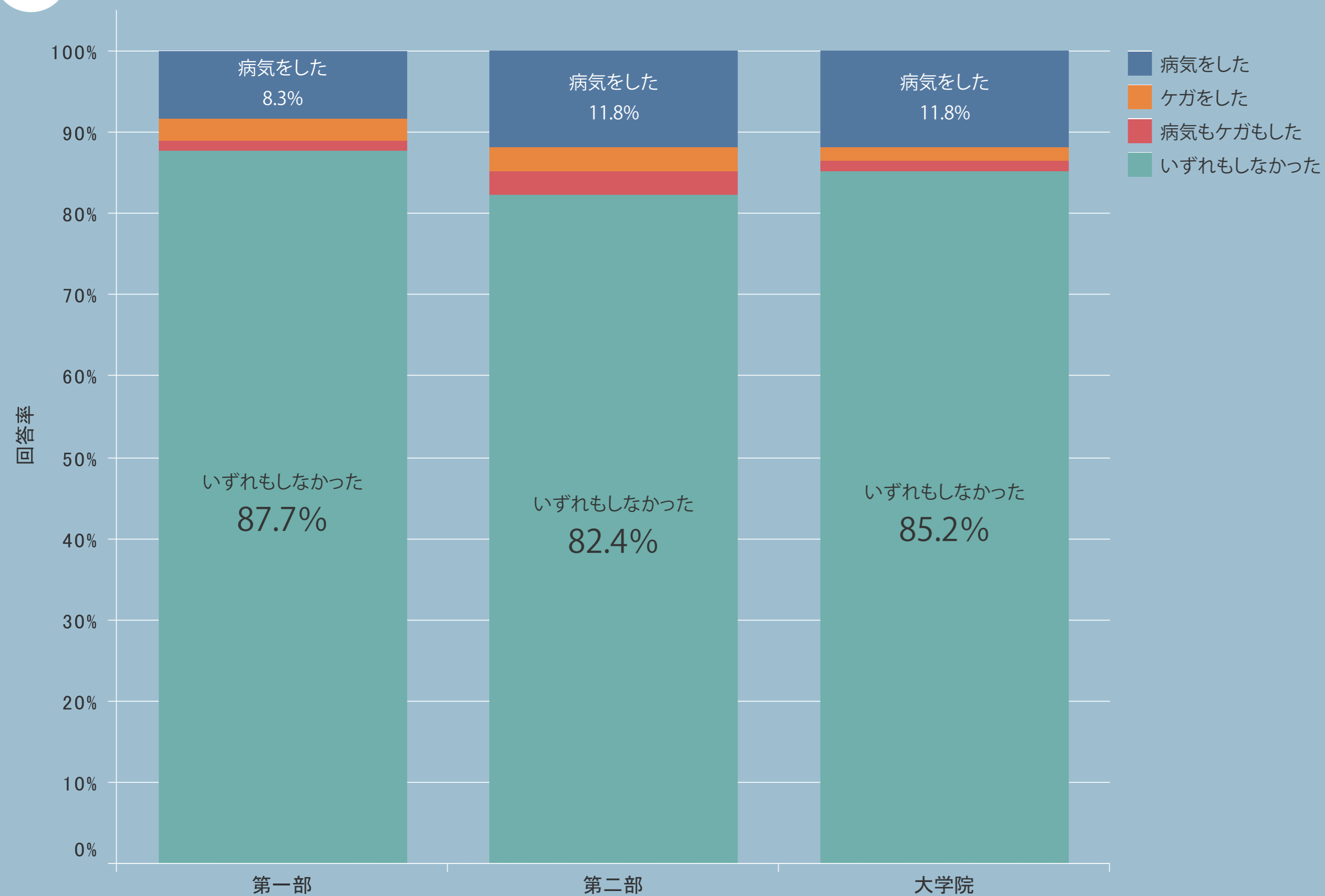

Q4 2021年4月以降、病気・ケガで欠席した日数は合計でどのくらいでしたか？

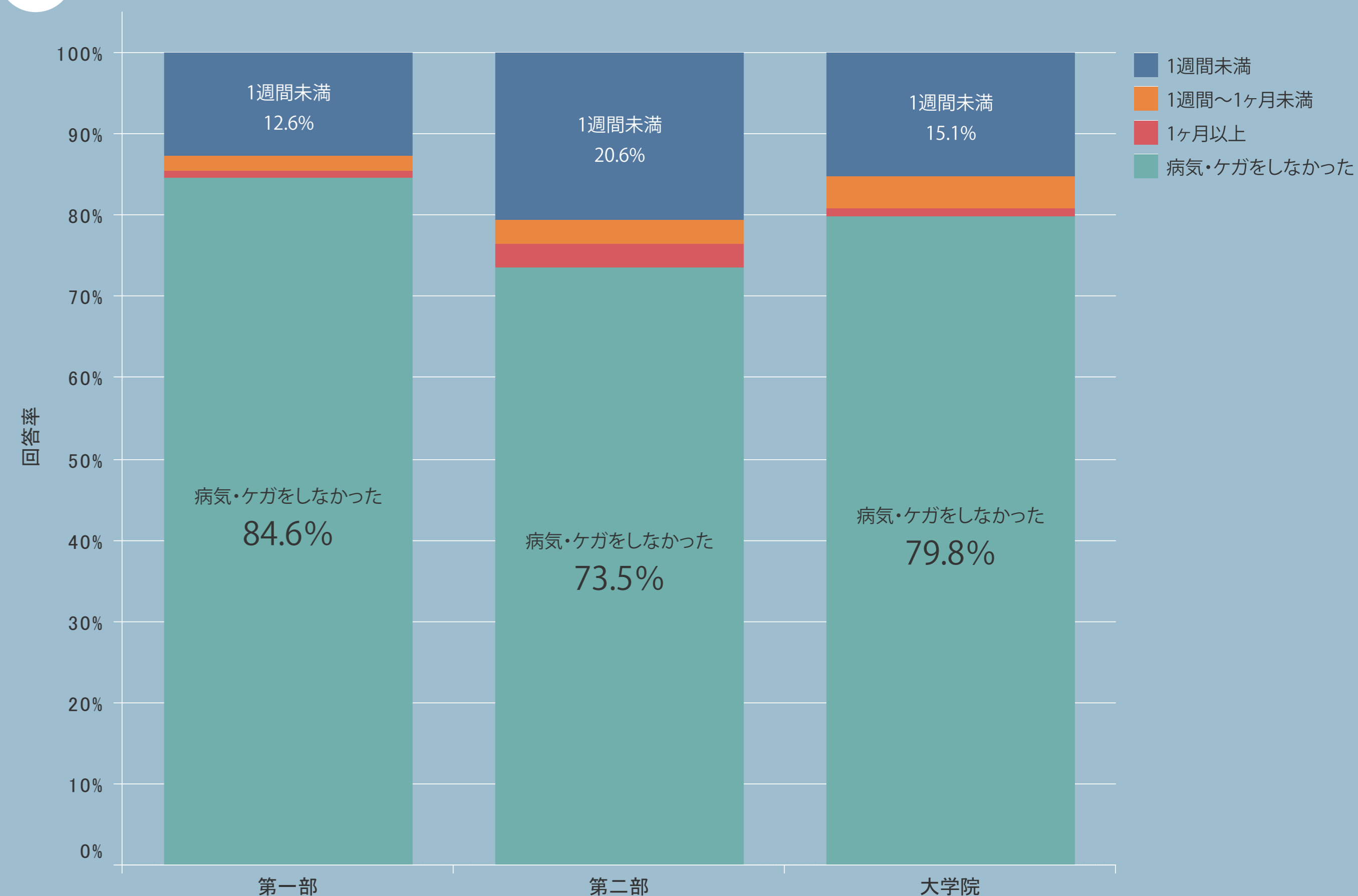

Q5 2021年4月以降、治療または休養を必要とする病気、ケガをしましたか？

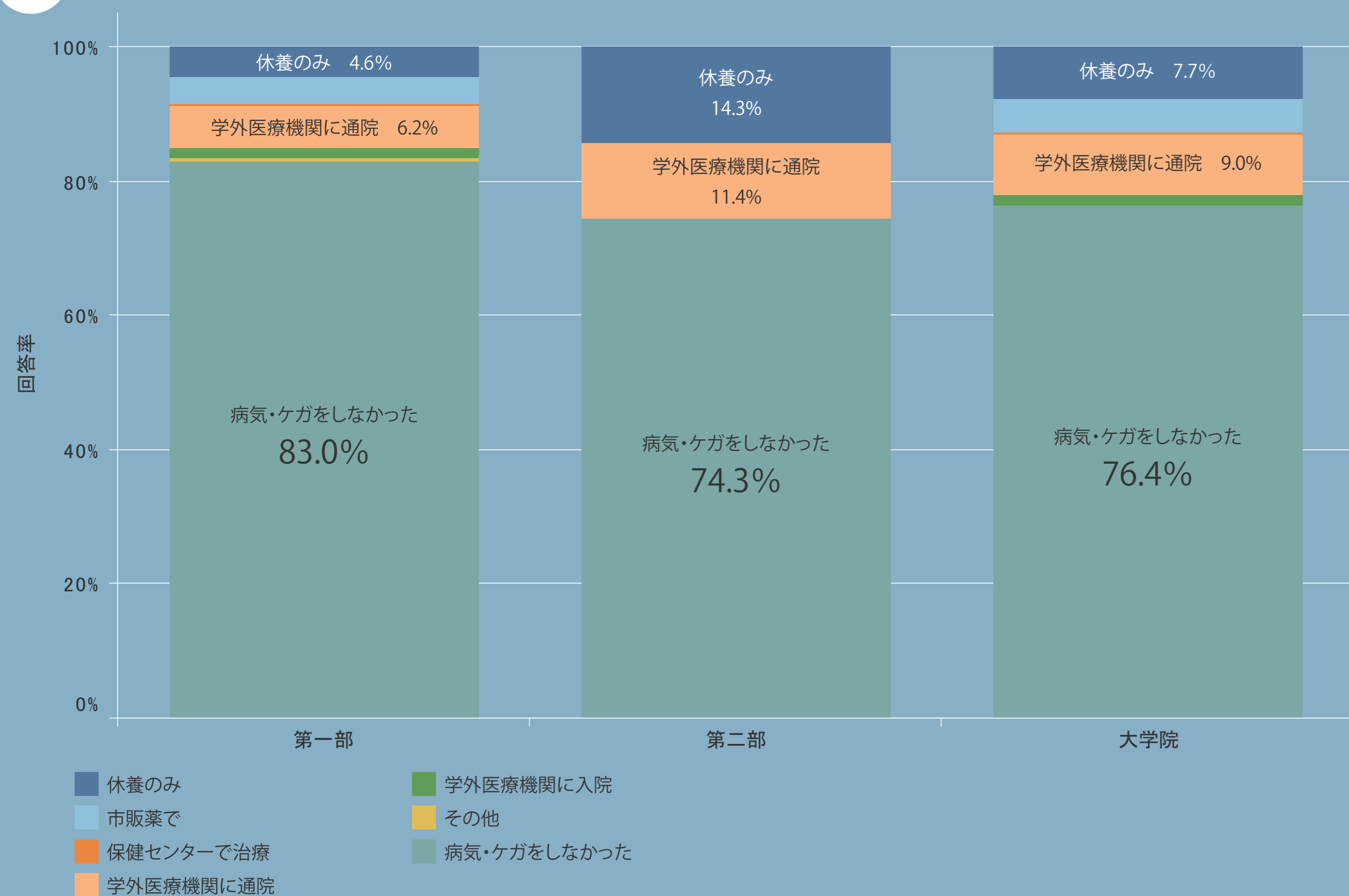

Q6 健康維持のため、現在何かしていますか？

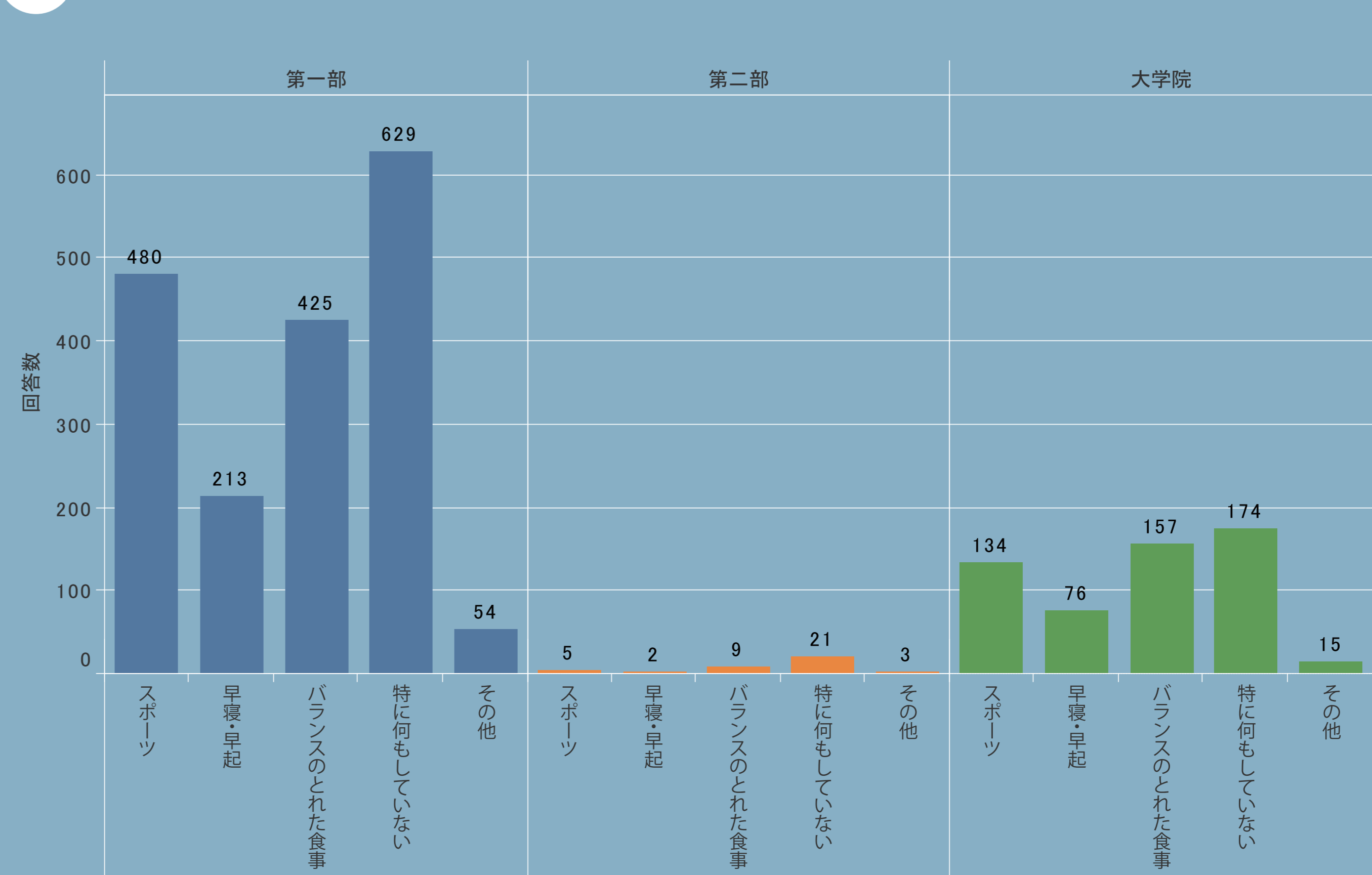

睡眠

Q7 あなたの平日の就寝時間と起床時間は？

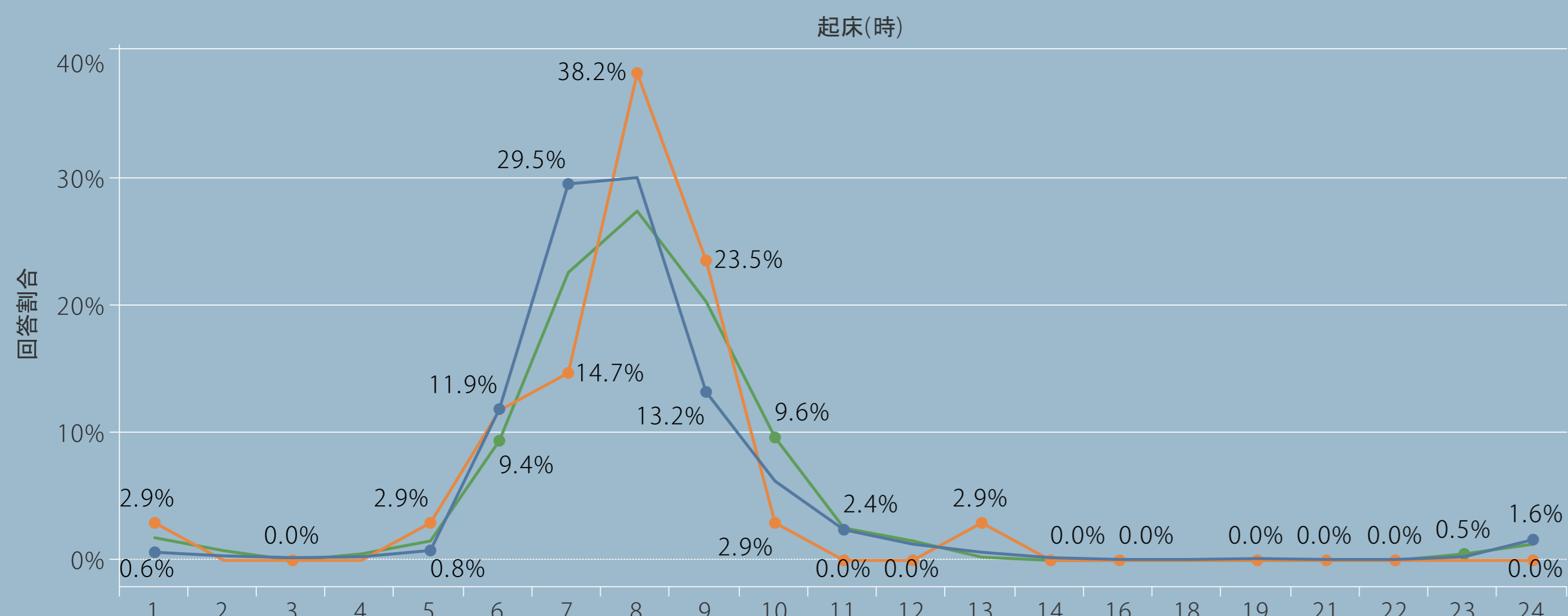
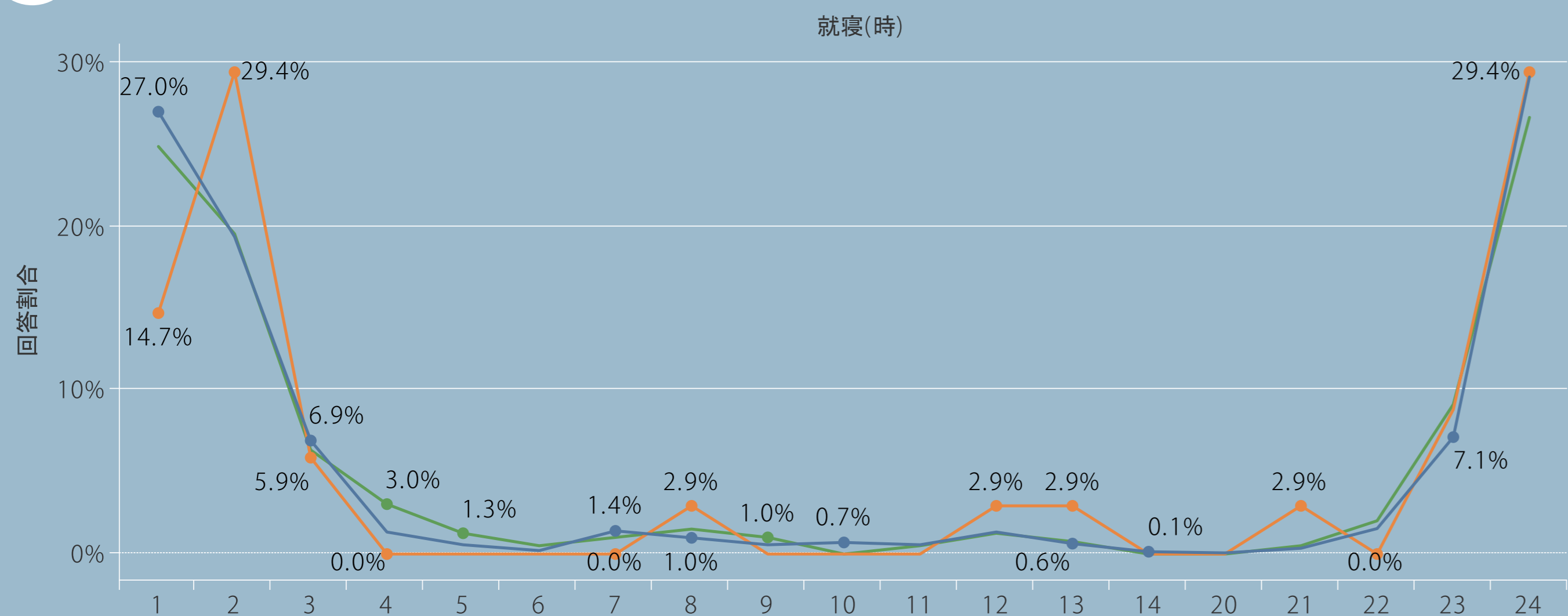

Q8 あなたの平日の睡眠時間は？

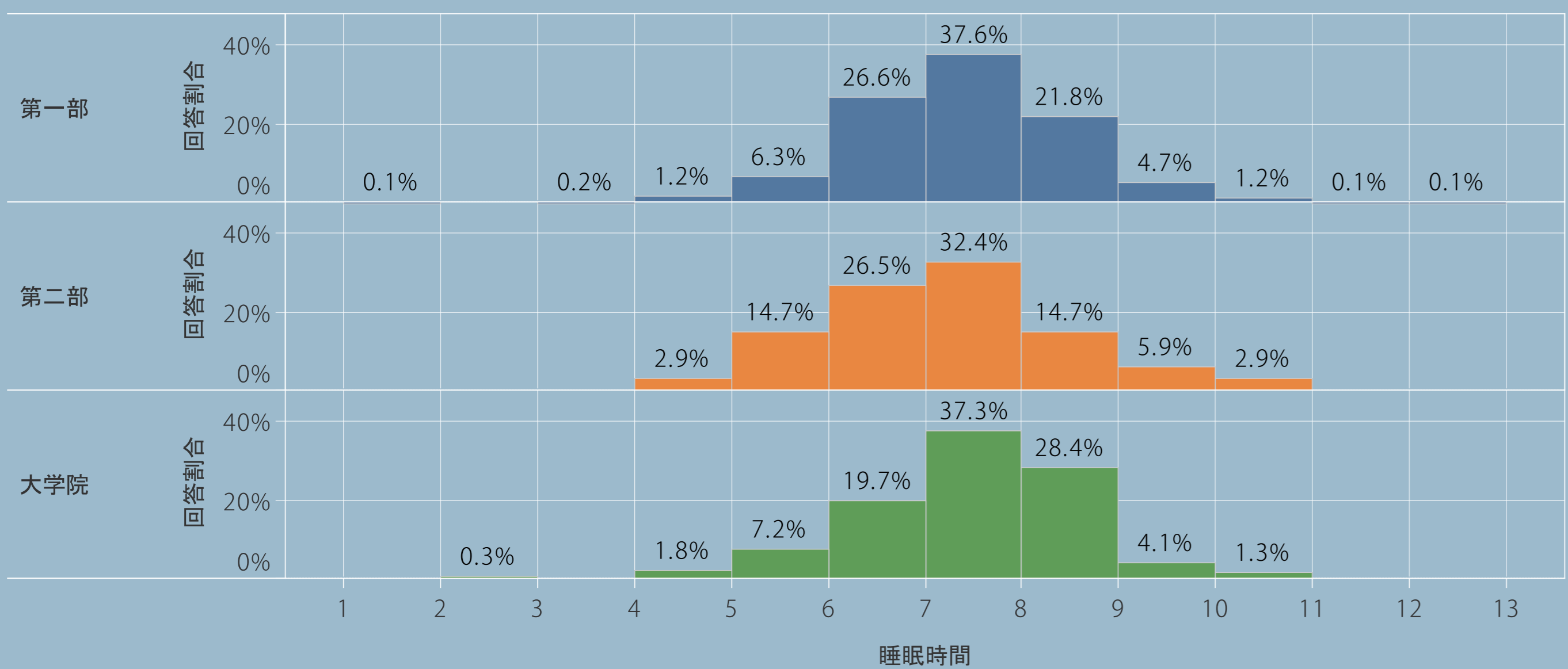

Q9 あなたの週末及び休日の前日の就寝時間と起床時間は？

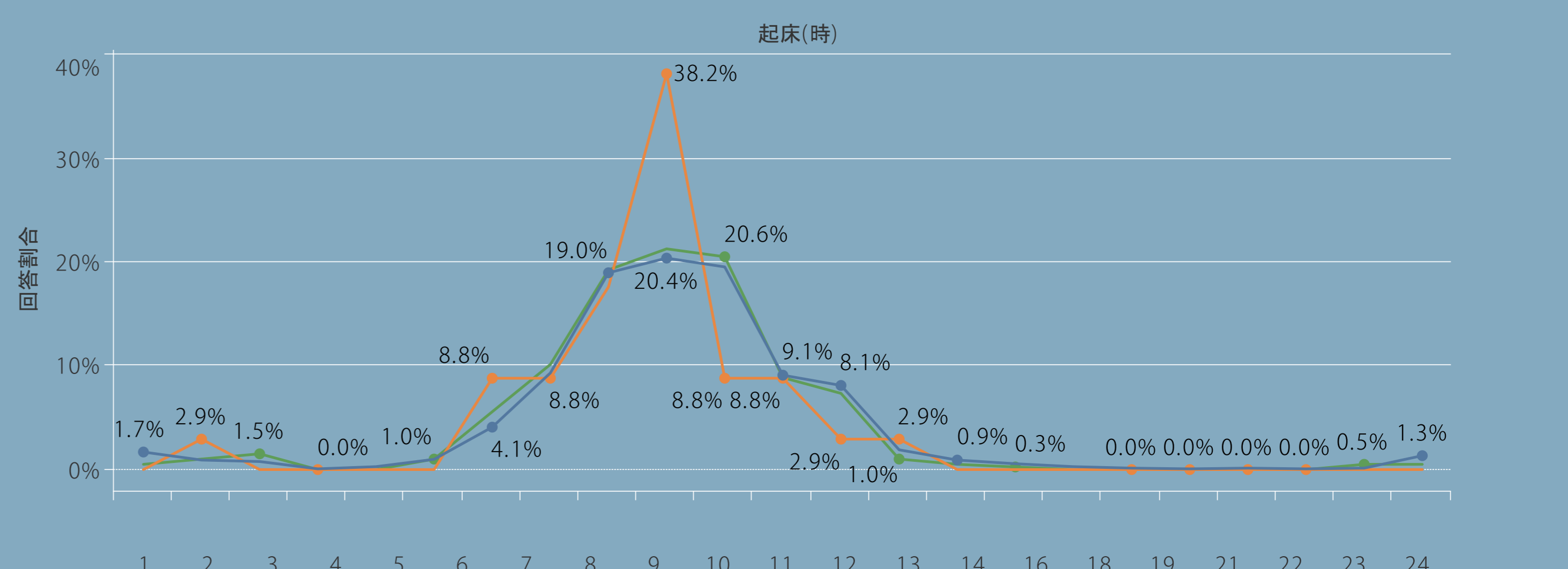
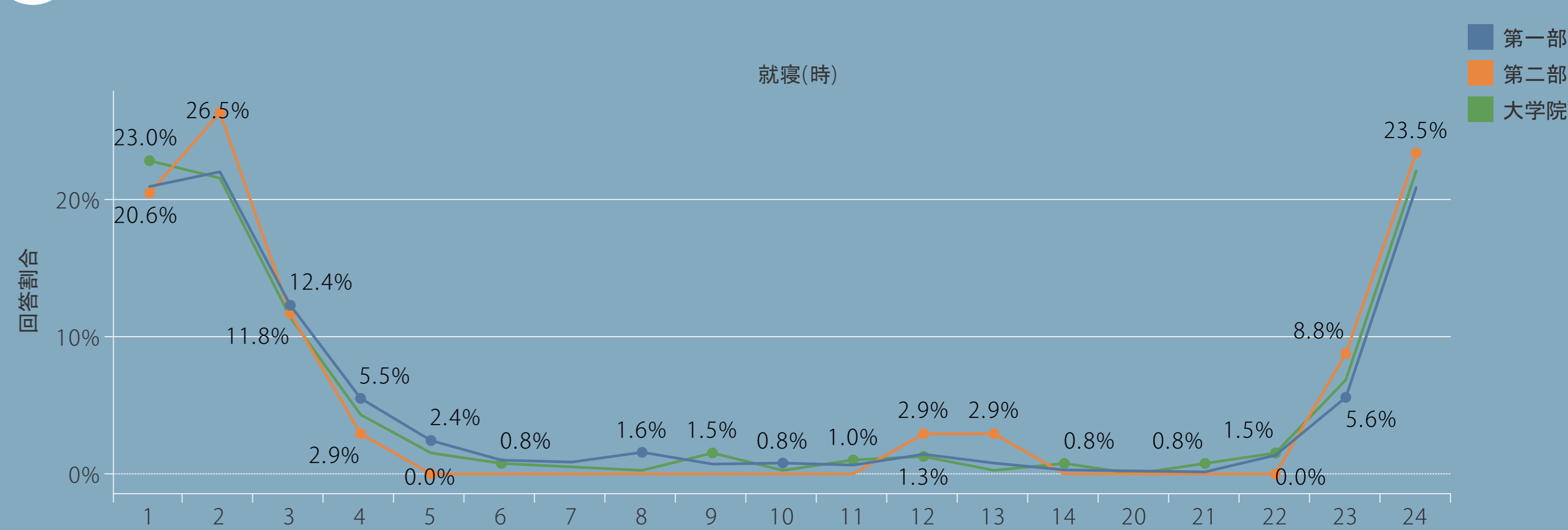

Q10 あなたの週末及び休日の前日の睡眠時間は？

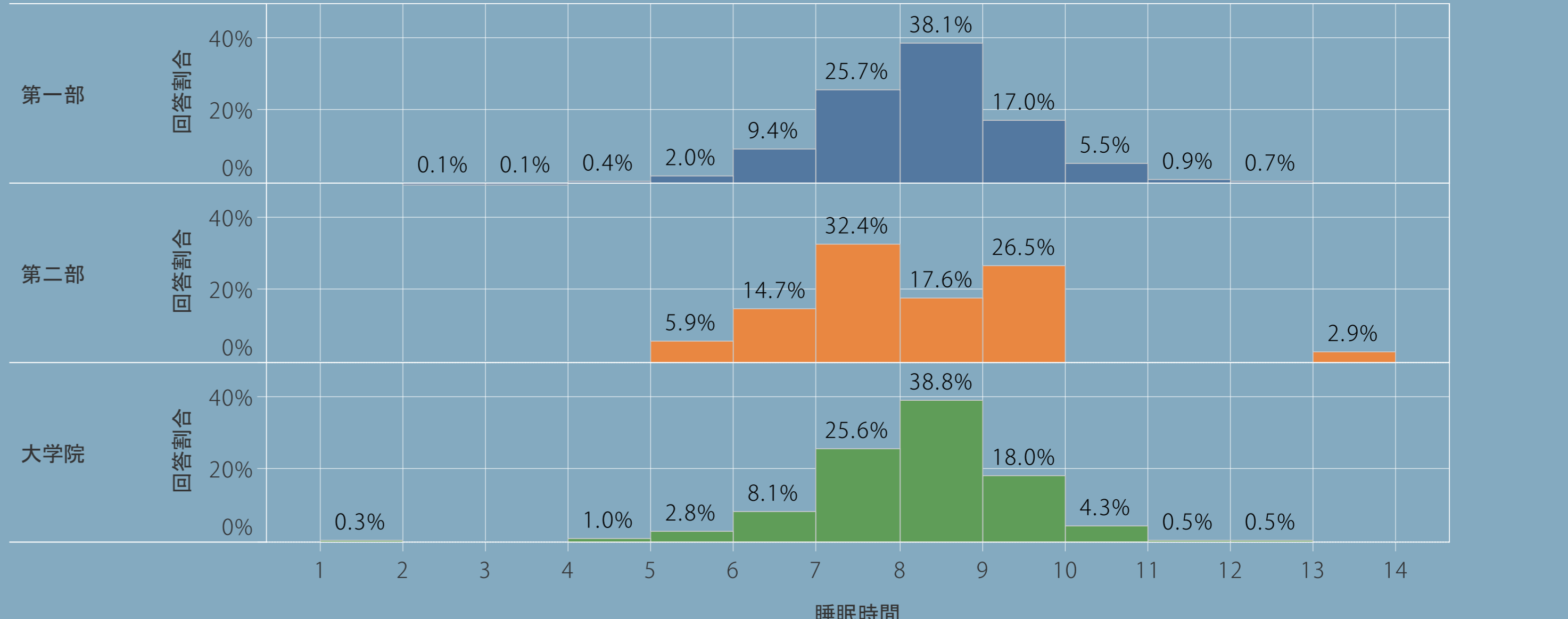

悩み

Q12 入学(大学院生の場合は、大学院入学)以降、下記の悩みを感じたことがありますか？

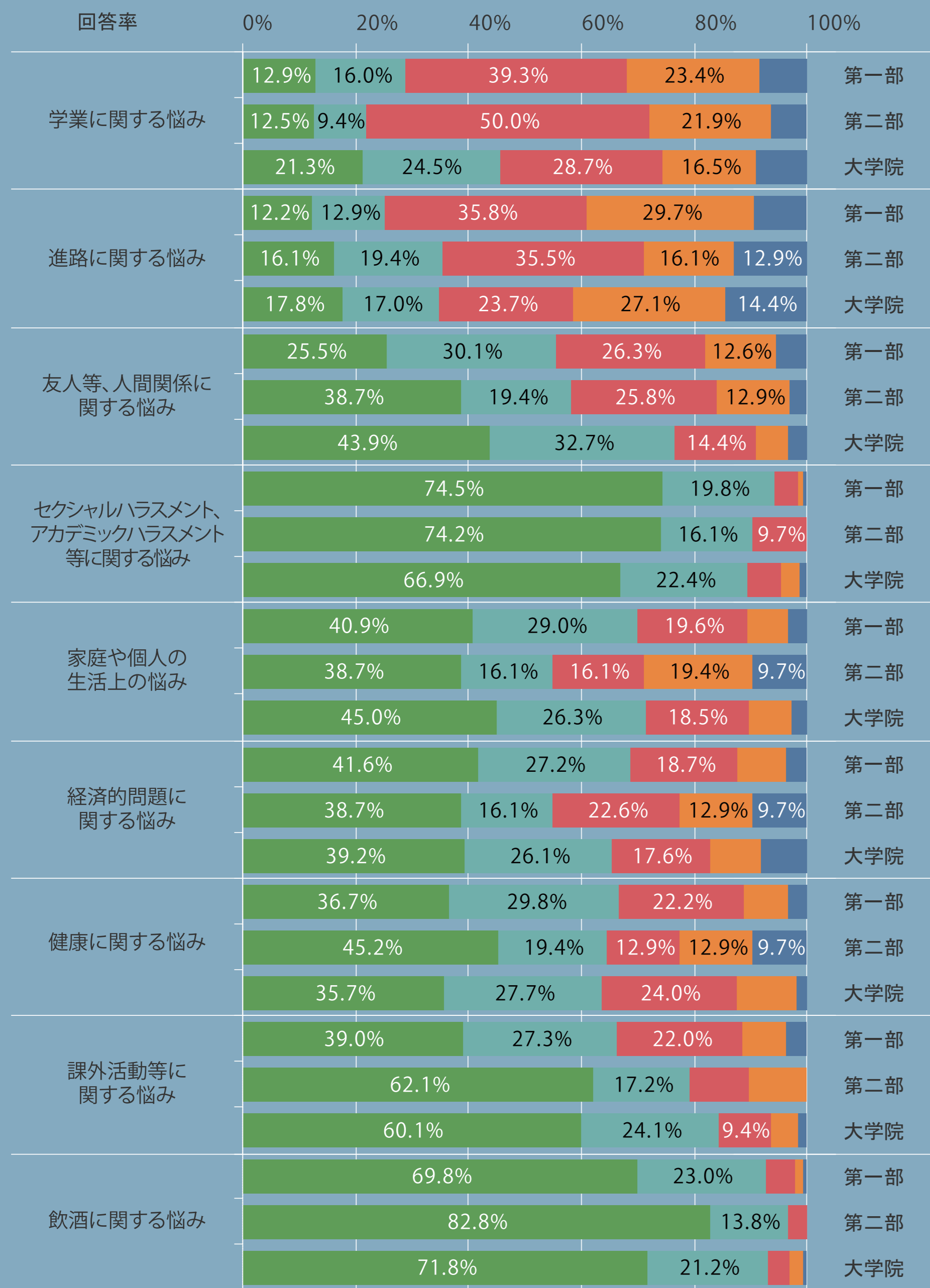

■ 深刻に感じる ■ よく感じる ■ 感じることもある ■ あまり感じない ■ まったく感じない

相談

Q13 悩みを感じたときの相談相手はだれですか？(主なもの2つまで)。

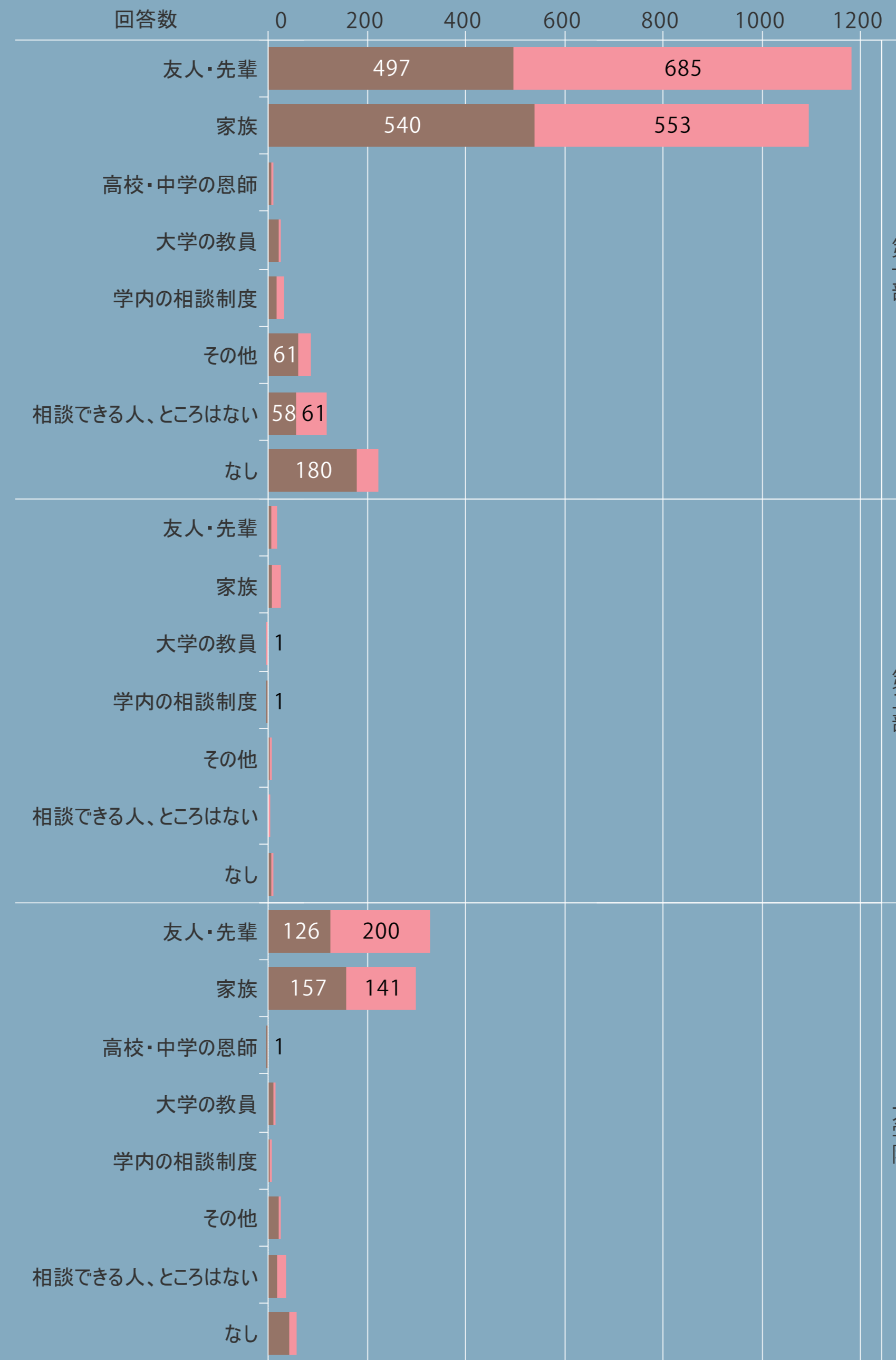

■ 1位 ■ 2位

Q14 相談相手にどのような手段で相談しますか？(複数回答可)。

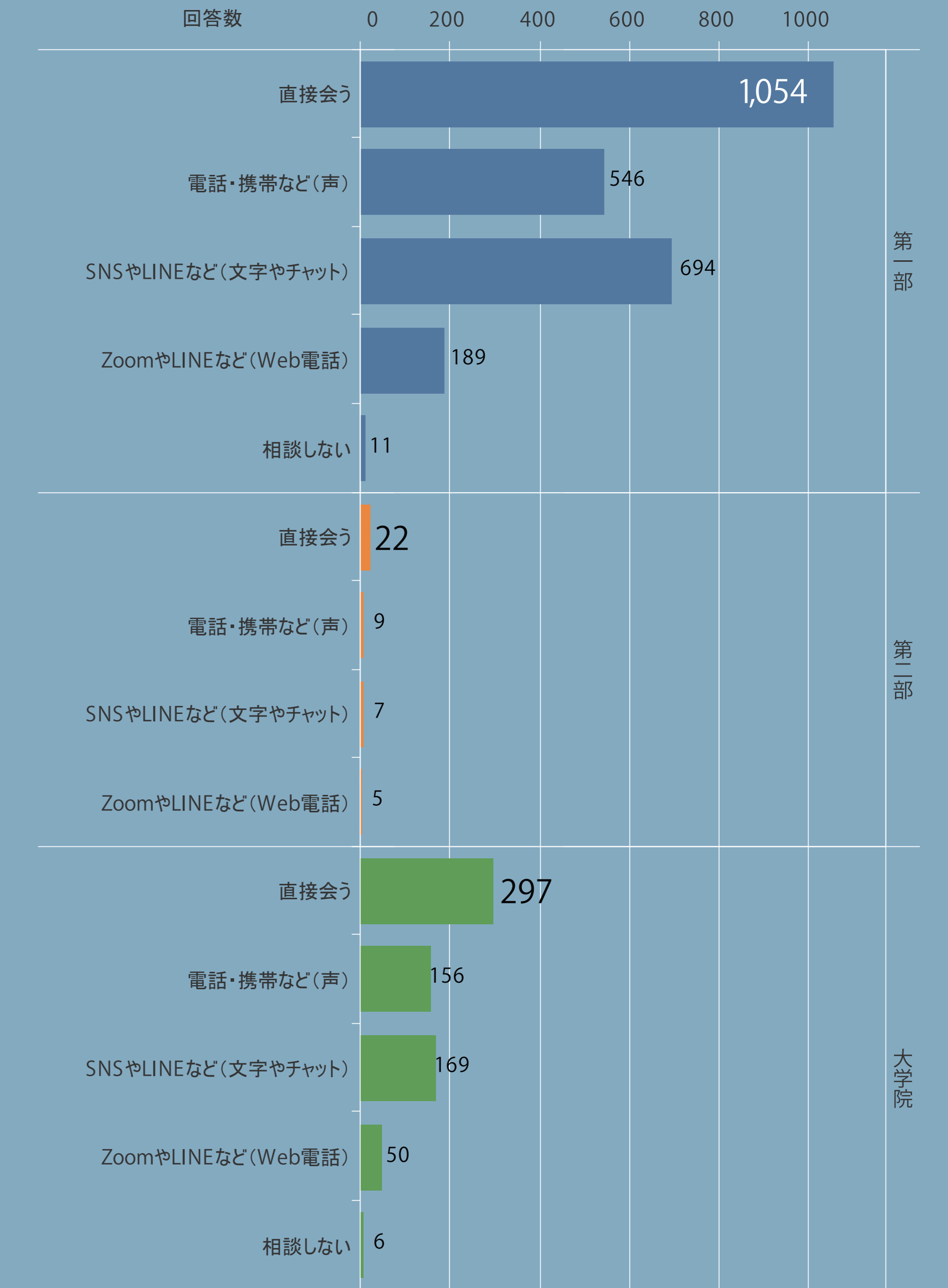

Q15 入学以降、下記のそれぞれの相談制度・窓口について、どれがあてはまりますか？

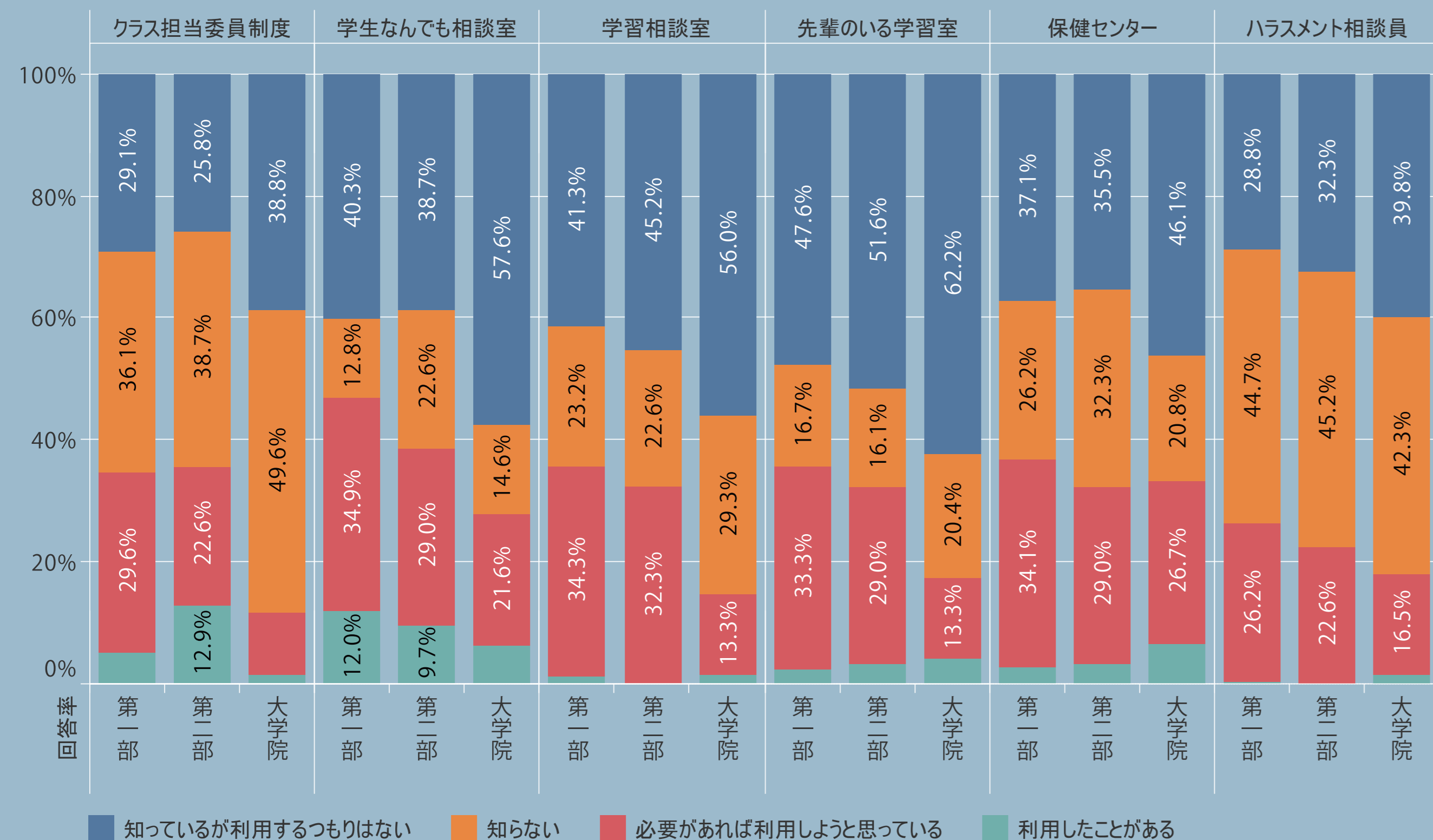

Q16 上記質問で「利用したことがある」と回答した方に伺います。利用した相談制度・窓口についての感想は、どれがあてはまりますか？

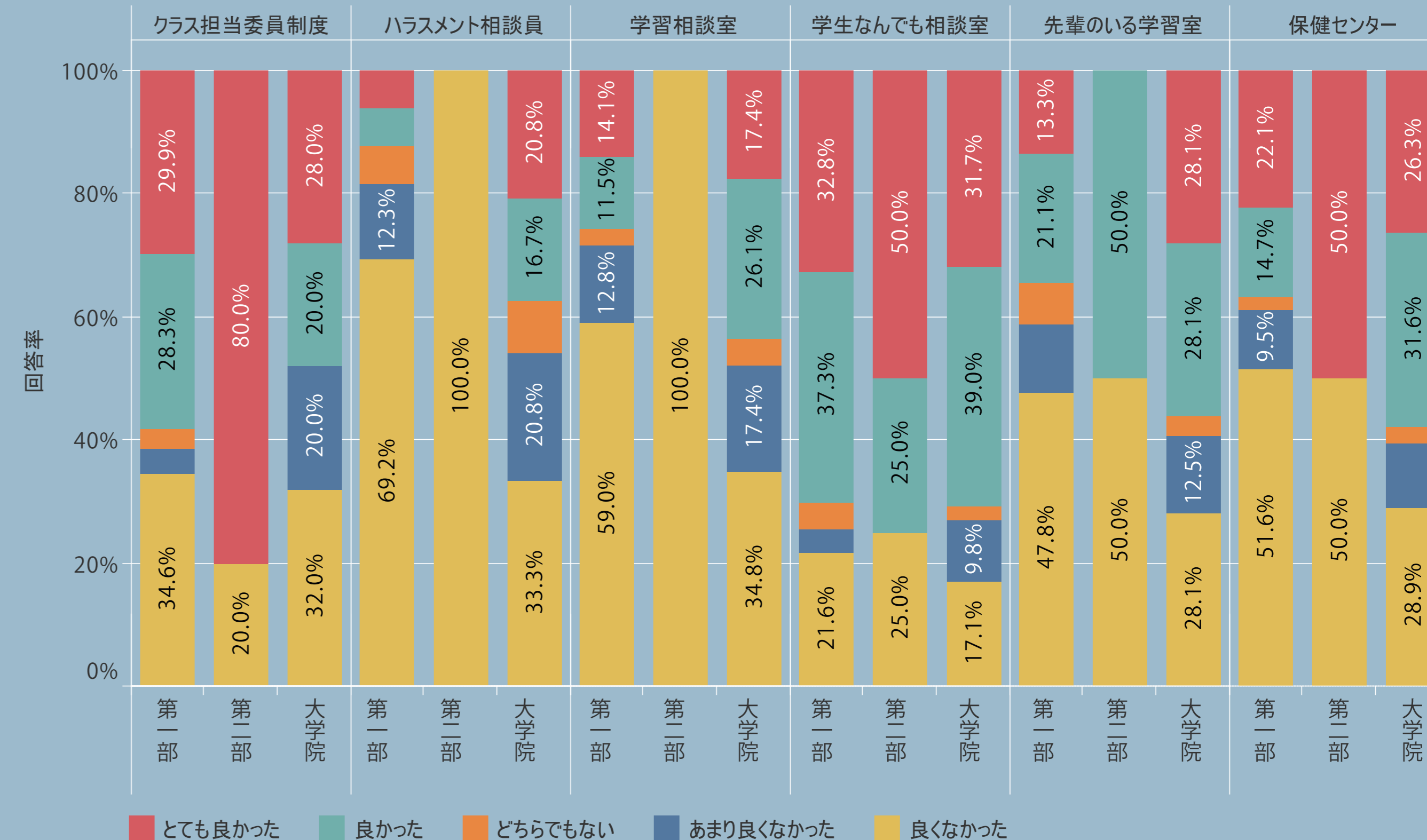

Q17 クラス担当委員制度の問題点について、あてはまるものすべてをチェックしてください。

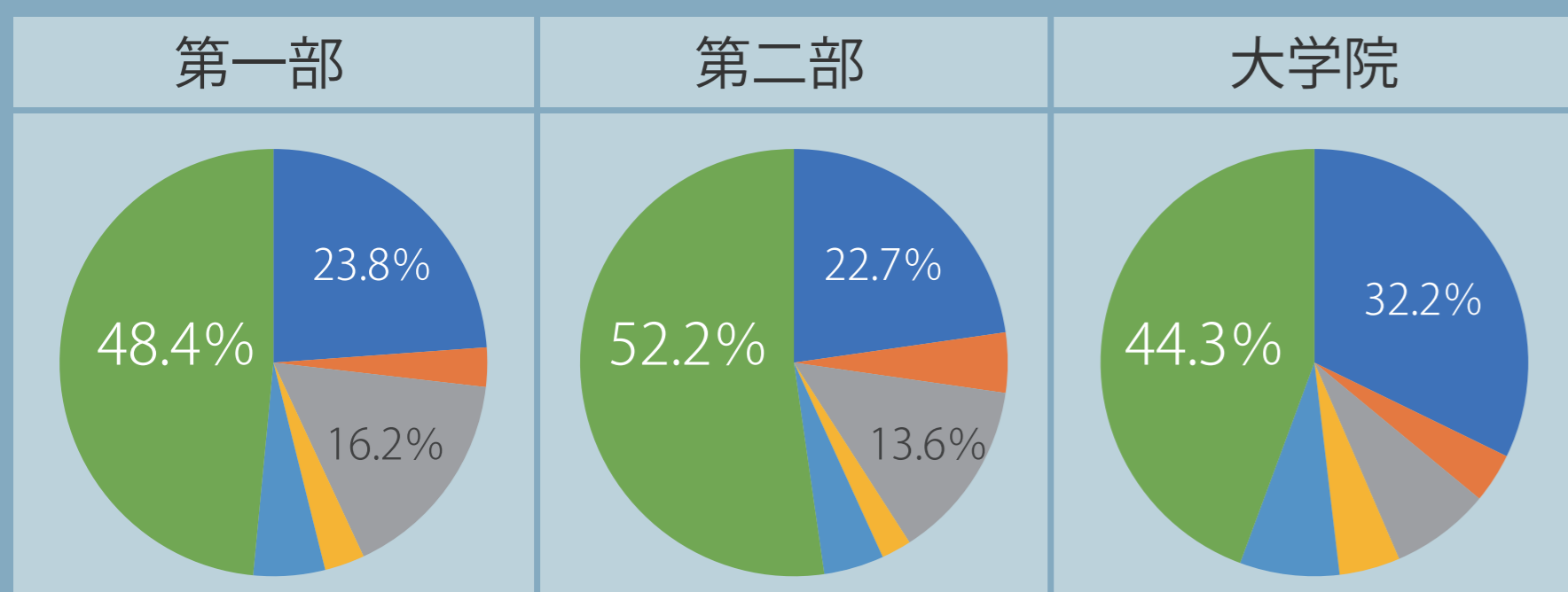

■ 担当者がわからない。 ■ 時間が合わない。 ■ 相談に行く勇気がない。
■ 制度・担当者を信用できない。 ■ 相談しても無駄だと思う。 ■ 問題点は特にはない。

Q18 学生なんでも相談室の問題点について、あてはまるものすべてをチェックしてください。

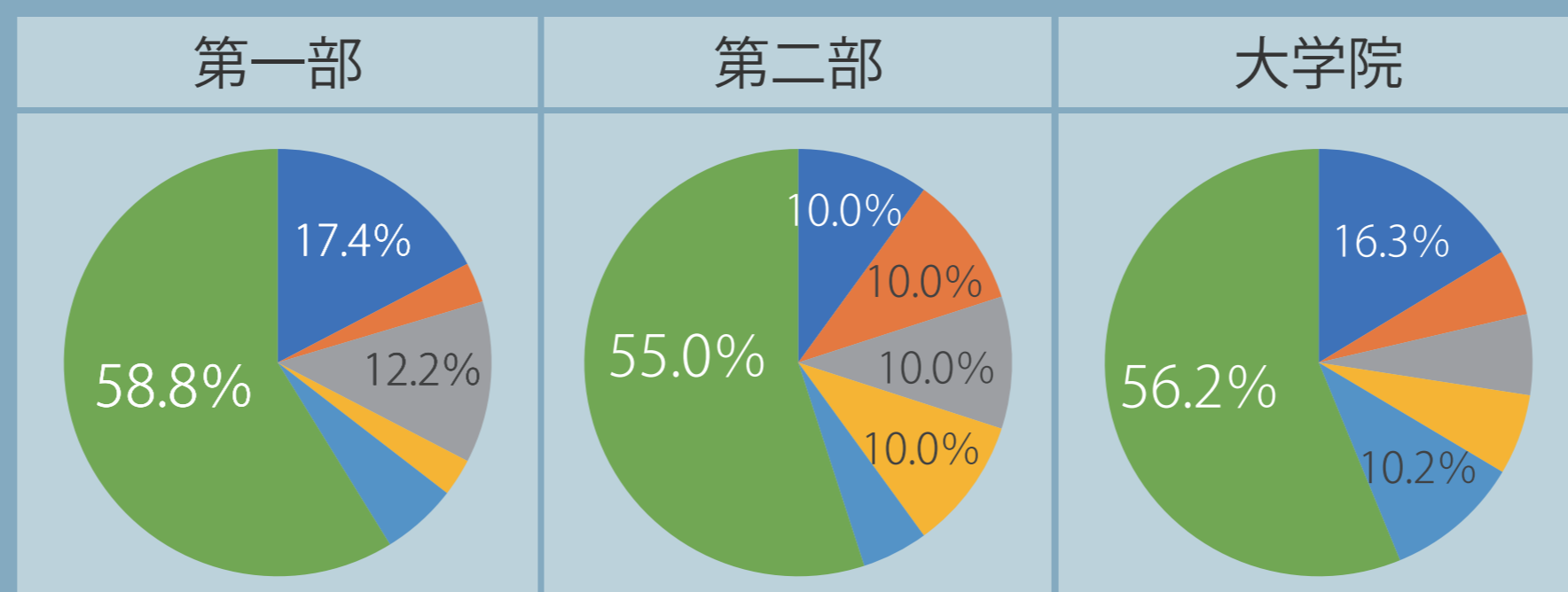

■ 担当者がわからない。 ■ 時間が合わない。 ■ 相談に行く勇気がない。
■ 制度・担当者を信用できない。 ■ 相談しても無駄だと思う。 ■ 問題点は特にはない。

Q19 学習相談室の問題点について、あてはまるものすべてをチェックしてください。

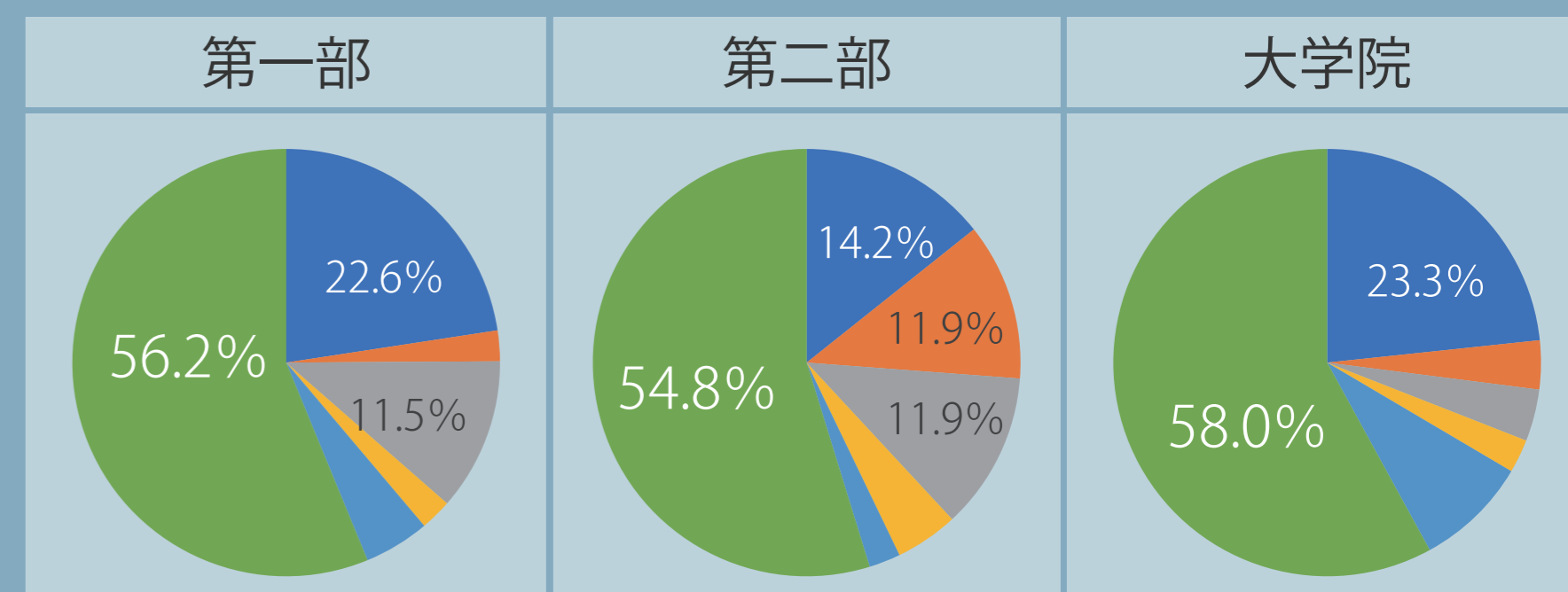

■ 担当者がわからない。 ■ 時間が合わない。 ■ 相談に行く勇気がない。
■ 制度・担当者を信用できない。 ■ 相談しても無駄だと思う。 ■ 問題点は特にはない。

Q20 先輩のいる学習室(ピアサポート)の問題点について、あてはまるものすべてをチェックしてください。

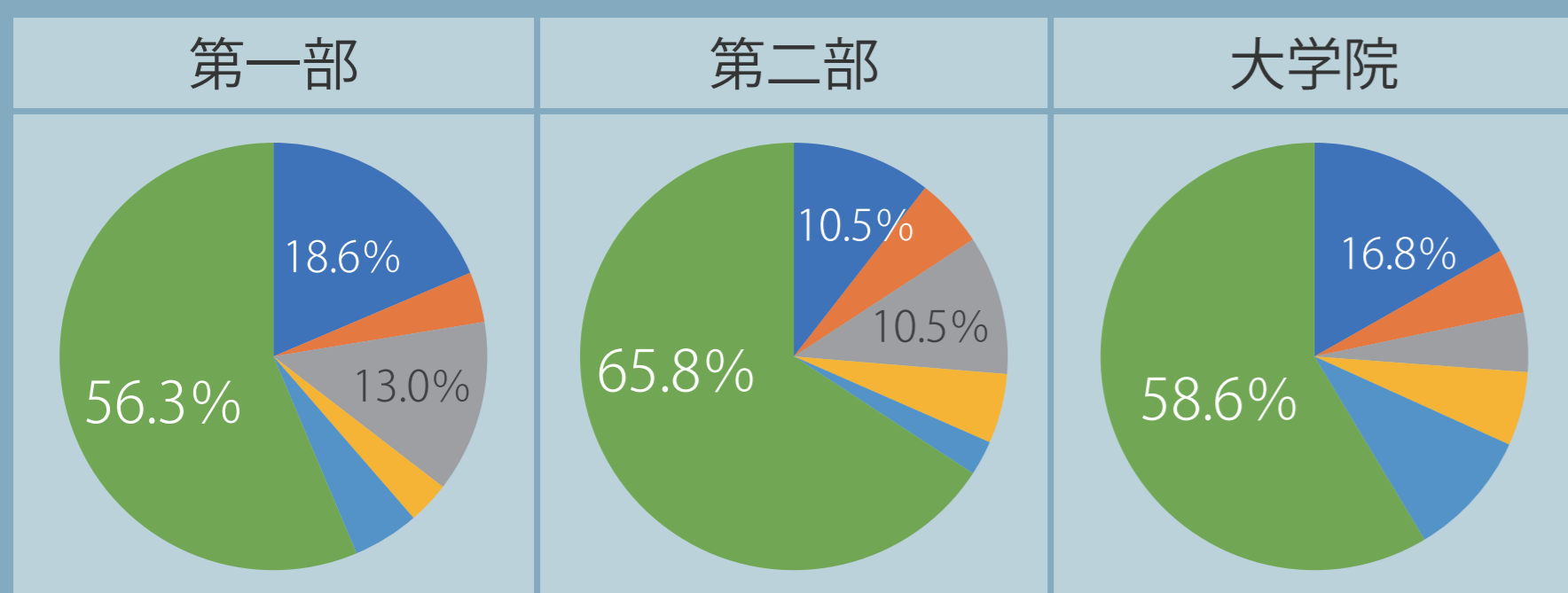

■ 担当者がわからない。 ■ 時間が合わない。 ■ 相談に行く勇気がない。
■ 制度・担当者を信用できない。 ■ 相談しても無駄だと思う。 ■ 問題点は特にはない。

Q21 保健センターの問題点について、あてはまるものすべてをチェックしてください。

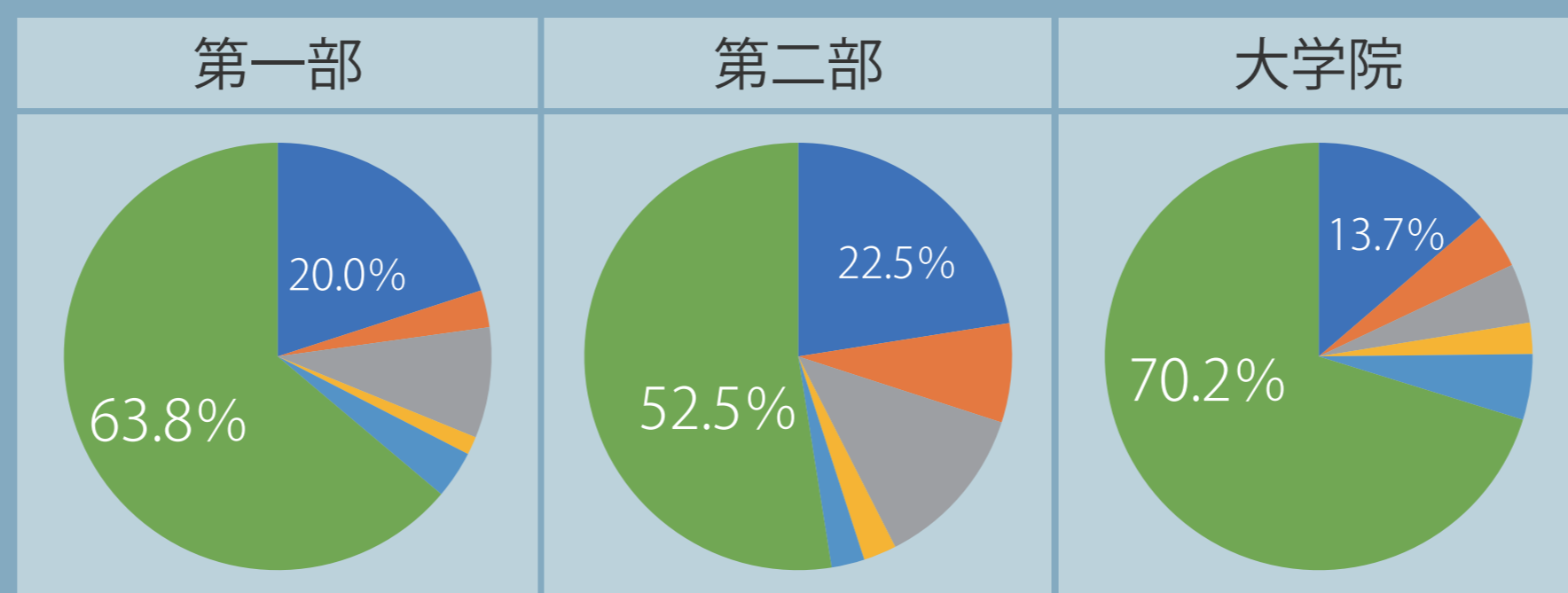

■ 担当者がわからない。 ■ 時間が合わない。 ■ 相談に行く勇気がない。
■ 制度・担当者を信用できない。 ■ 相談しても無駄だと思う。 ■ 問題点は特にはない。

Q22 ハラスメント相談員の問題点について、あてはまるものすべてをチェックしてください。

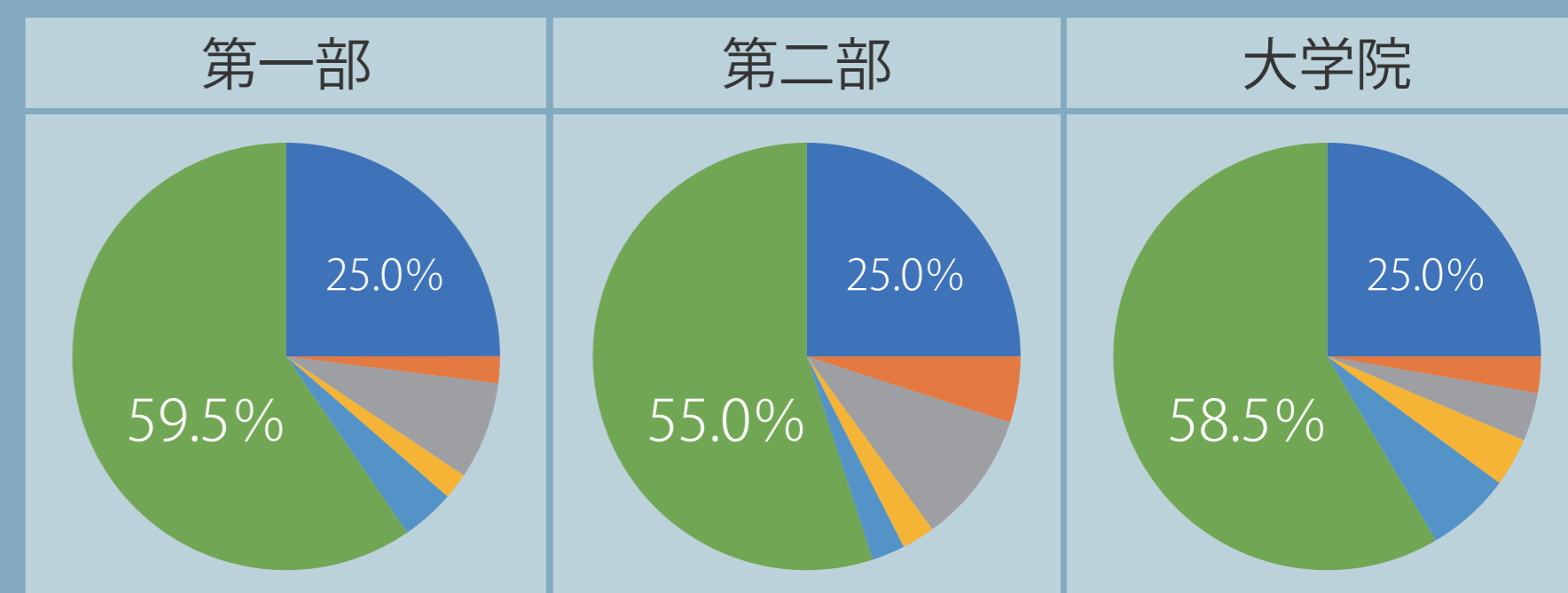

■ 担当者がわからない。 ■ 時間が合わない。 ■ 相談に行く勇気がない。
■ 制度・担当者を信用できない。 ■ 相談しても無駄だと思う。 ■ 問題点は特にはない。

Q24 学問分野について、下記のそれぞれについてどう思いますか？

(入学前に学びたかったことかどうかに限らず)
現在学んでいる授業内容・研究に満足している

入学前に学びたいと思ったことを
現在学んでいる

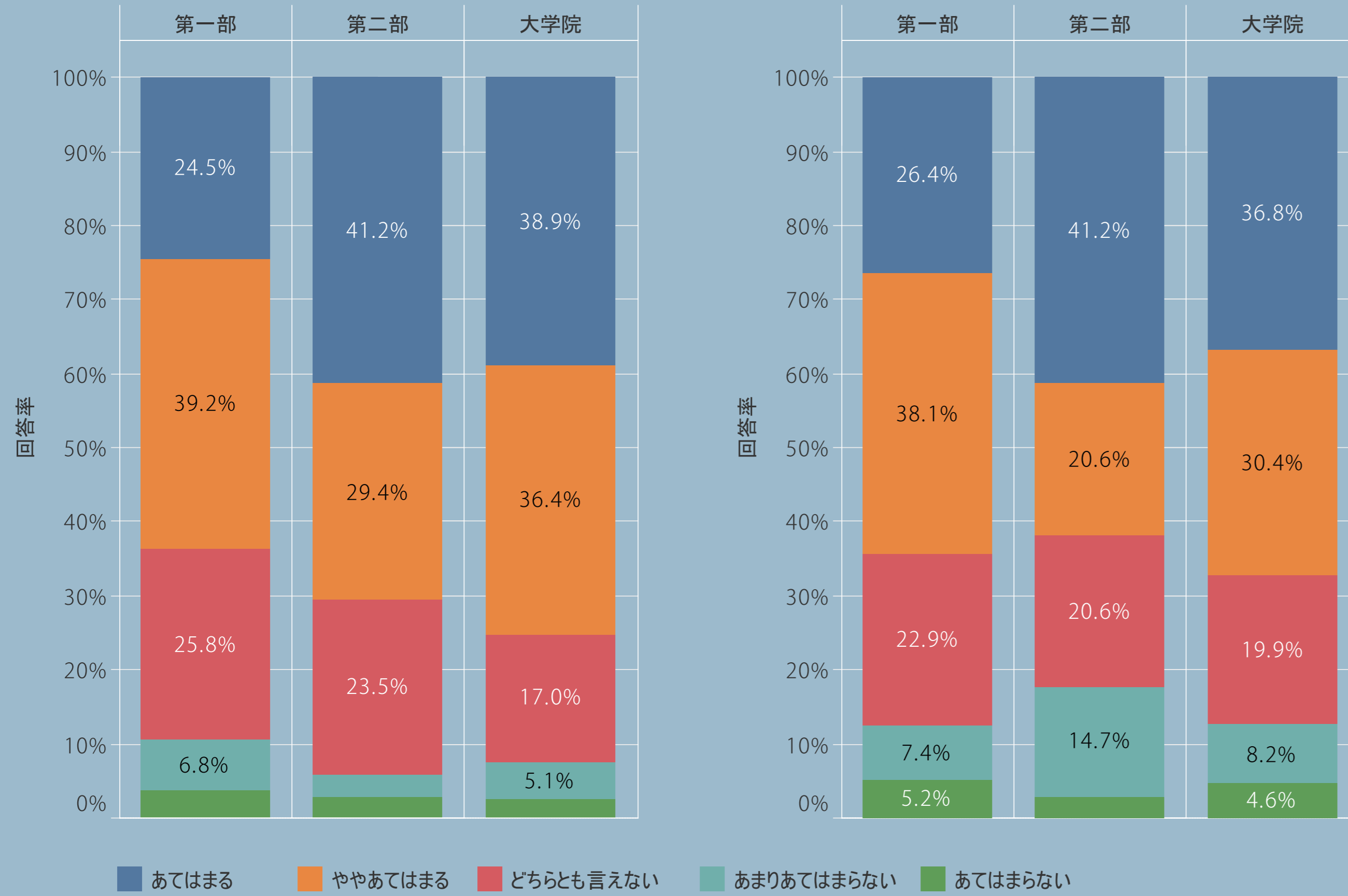

Q26 現在の学生生活で、どの時間を優先していますか？時間の長さでなく、優先度で第1～3位を選んでください。

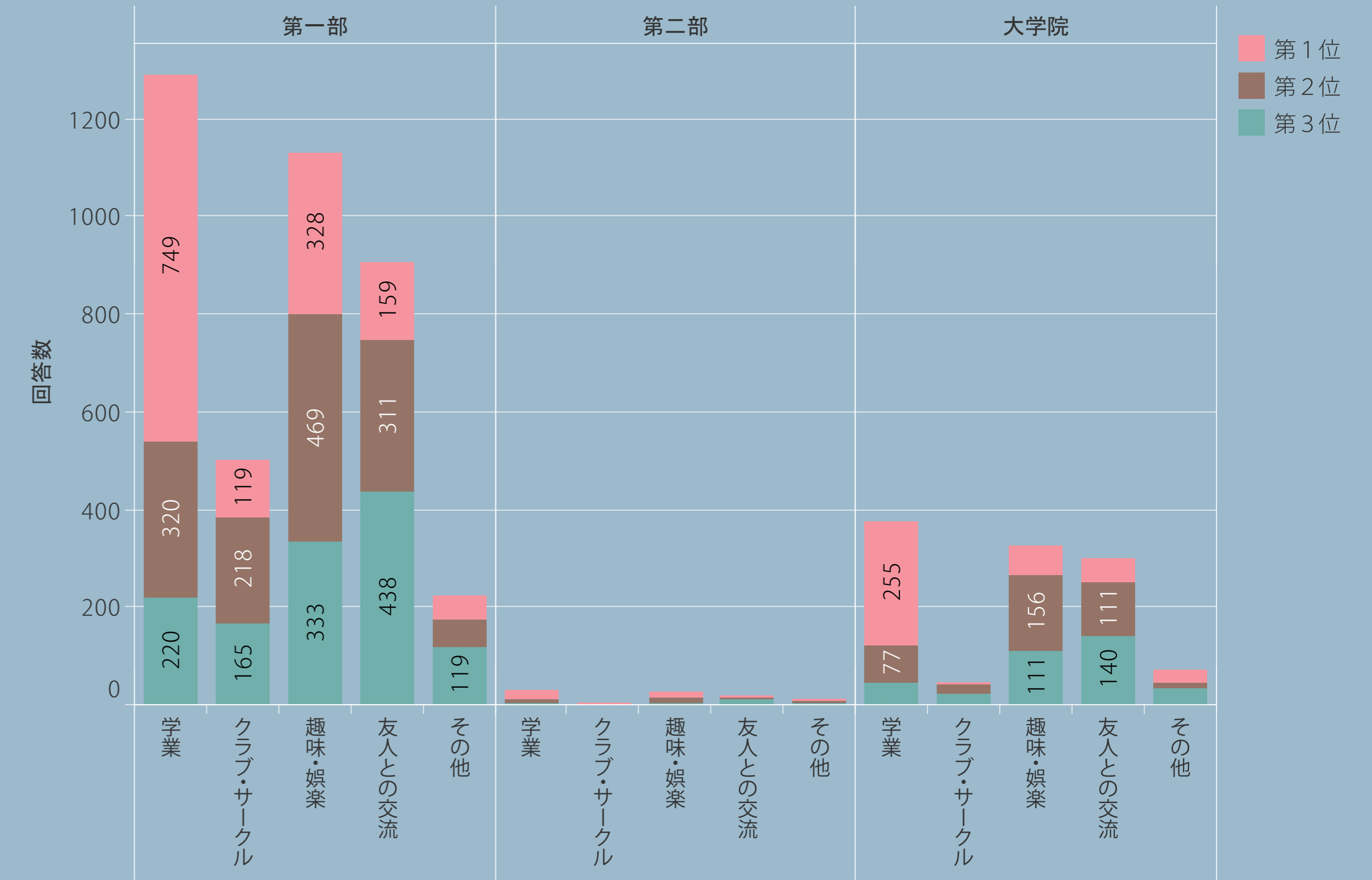

Q25 今年度の授業全般について、下記のそれぞれについてどう思いますか？

単位を順調に修得できている

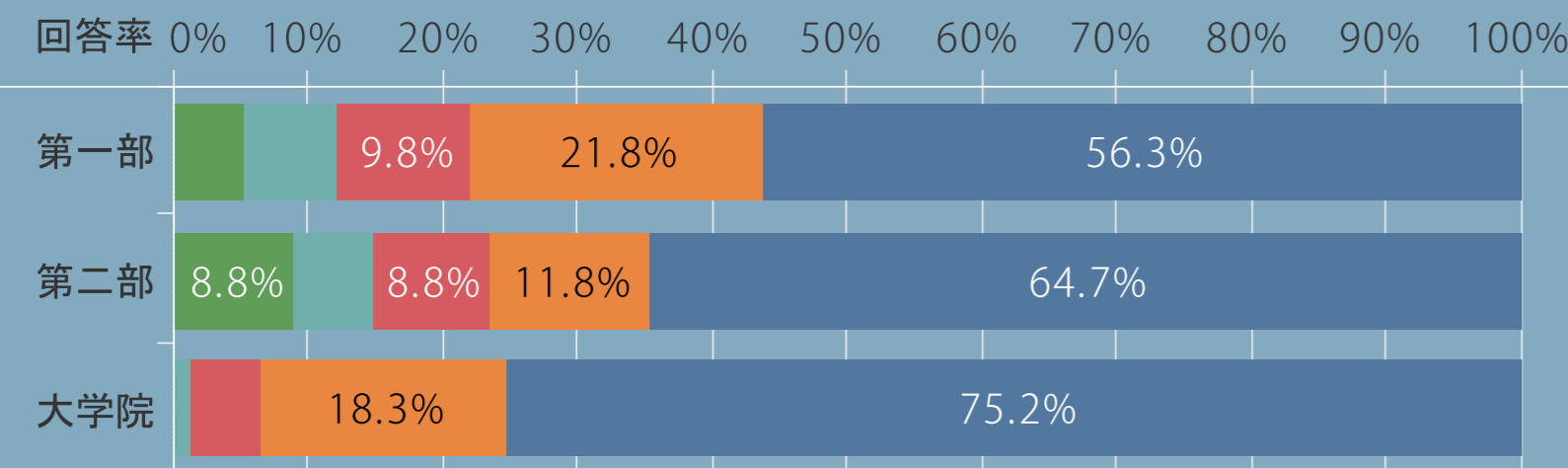

質の高い授業が多い

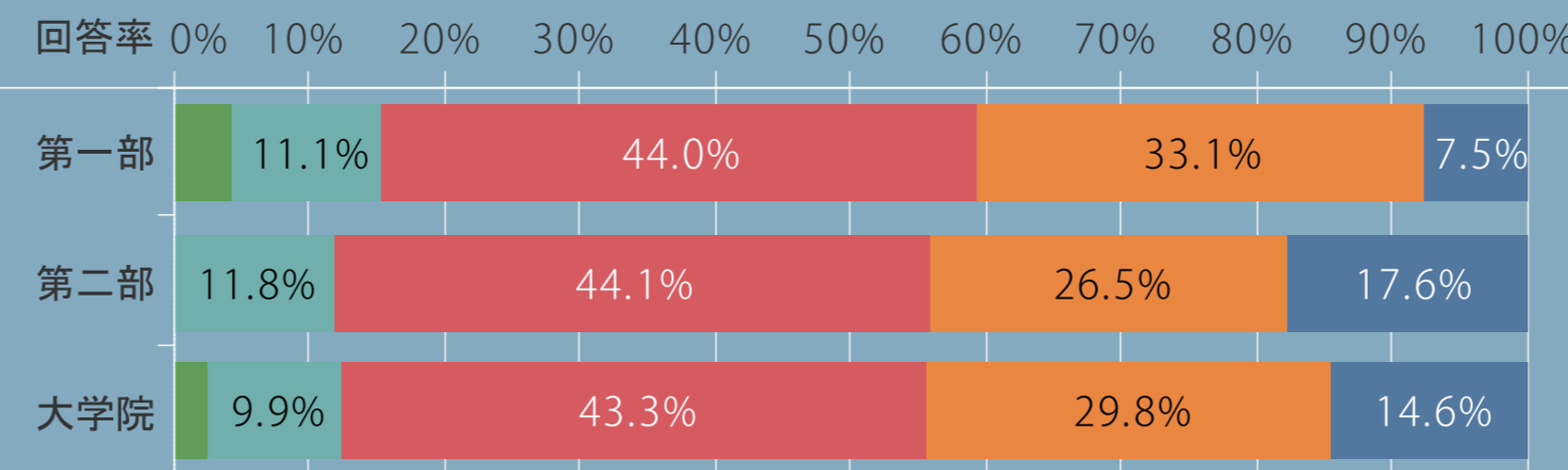

予習・復習時間を確保できている

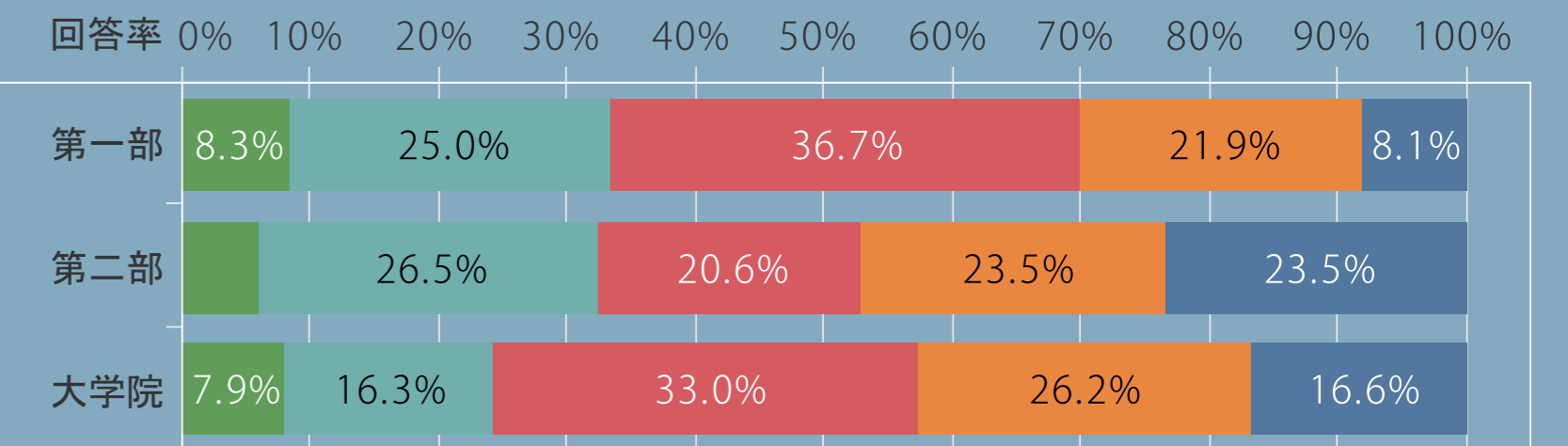

1週間の履修科目数が多い

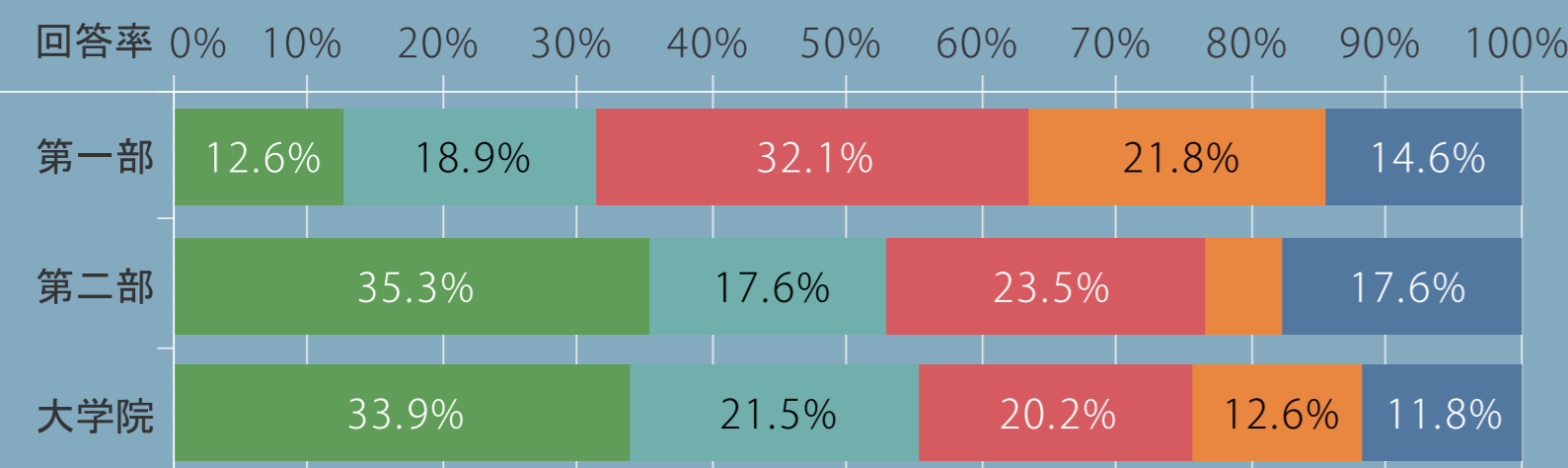

授業をわかりやすく教えている教員が多い

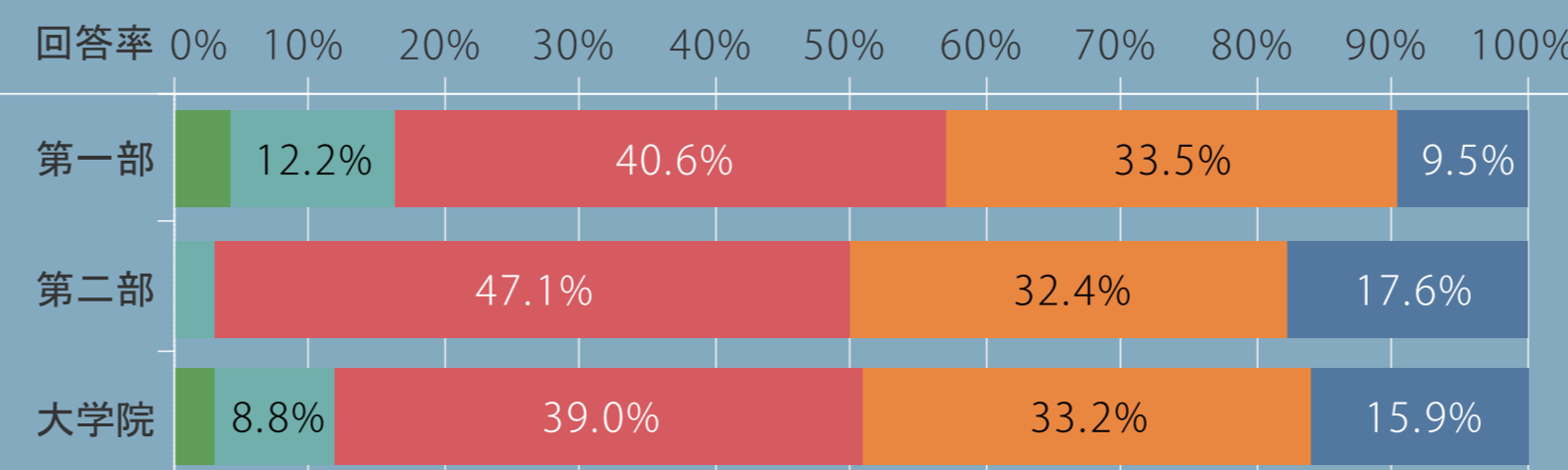

あてはまる どちらとも言えない あてはまらない
ややあてはまる あまりあてはまらない



Q28 大学入学時に(大学院生も学部入学時に)どのような卒業後の進路を考えていましたか？

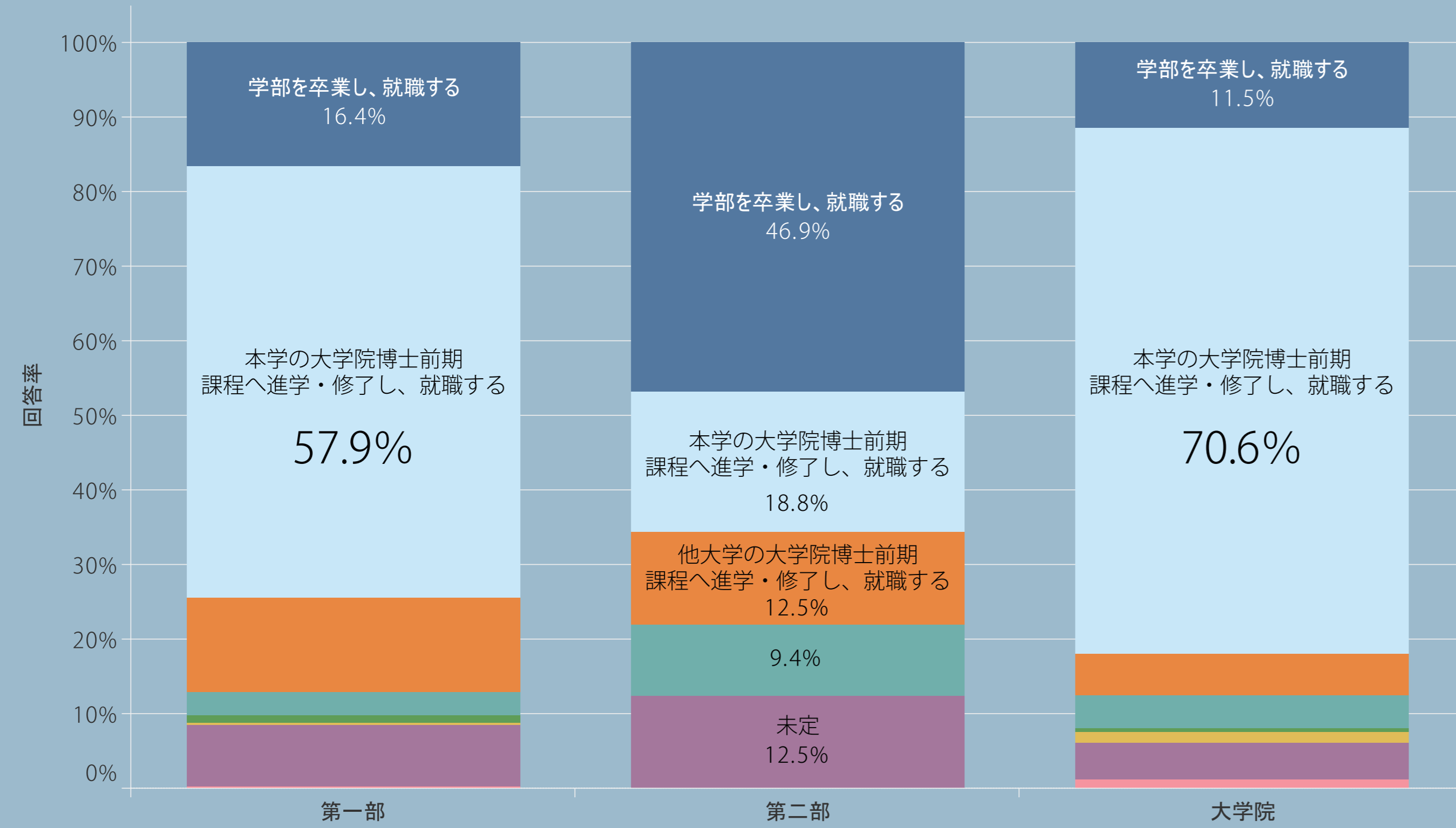

- 学部を卒業し、就職する
- 本学の大学院博士前期課程へ進学・修了し、就職する
- 他大学の大学院博士前期課程へ進学・修了し、就職する
- 本学の大学院博士後期課程まで進学する(している)
- 他大学の大学院博士後期課程へ進学する
- 未定
- 海外の大学・大学院に進む
- その他

Q29 現在どのような進路を考えていますか？

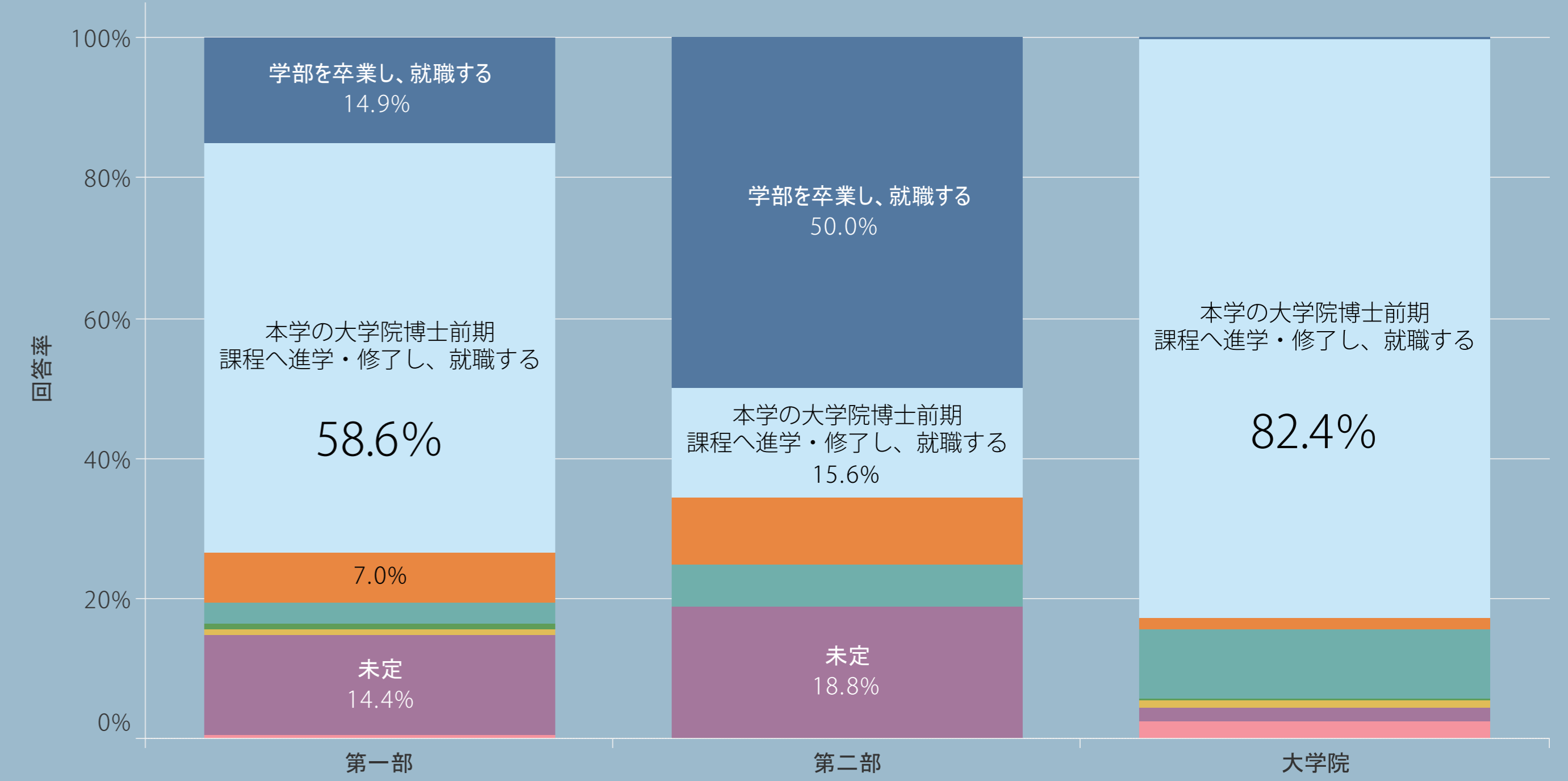

- 学部を卒業し、就職する
- 本学の大学院博士前期課程へ進学・修了し、就職する
- 他大学の大学院博士前期課程へ進学・修了し、就職する
- 本学の大学院博士後期課程まで進学する(している)
- 他大学の大学院博士後期課程へ進学する
- 未定
- 海外の大学・大学院に進む
- その他

Q30 職場を選ぶとき、何を重視しますか？主なものを2つ、順位をつけて選んでください。

1位

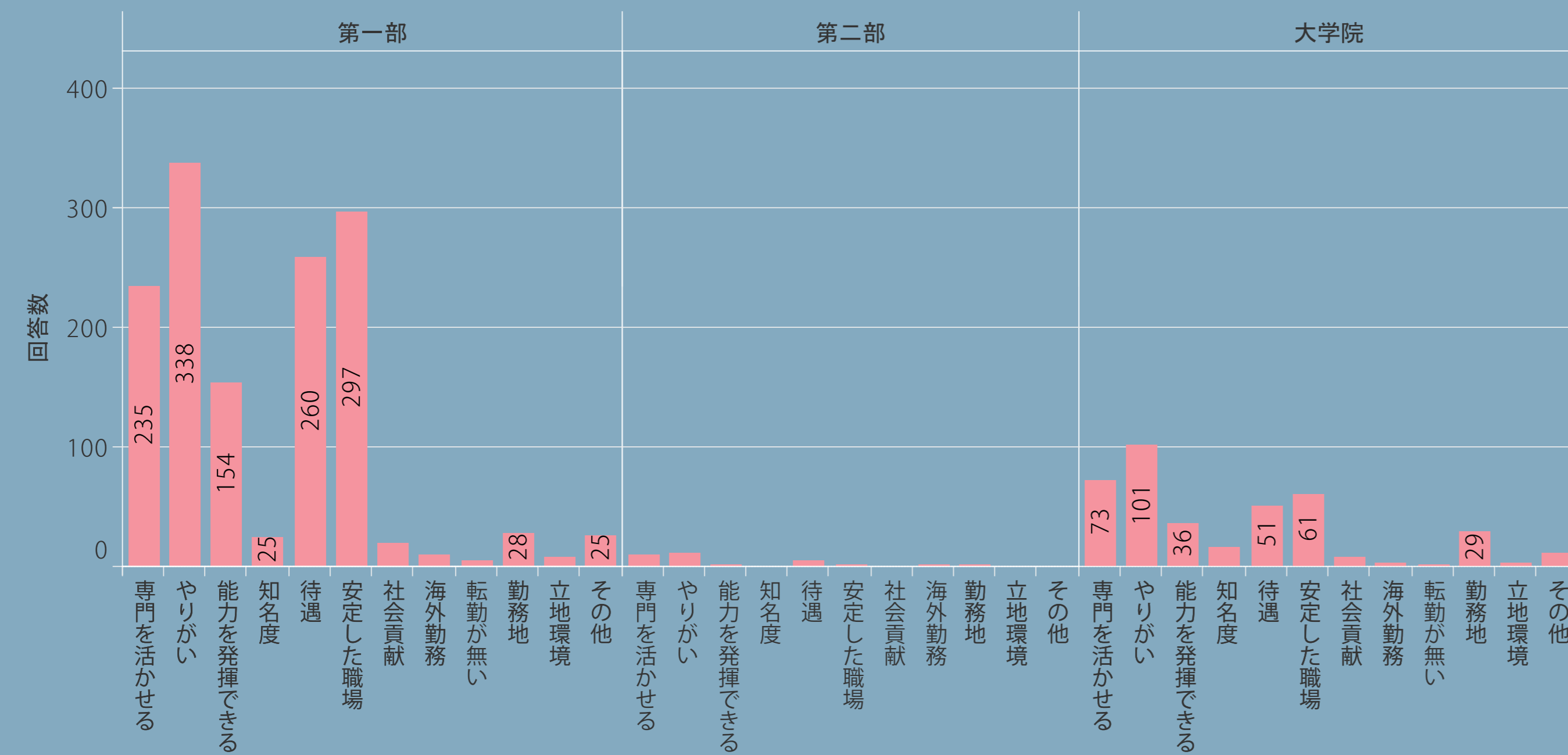

2位

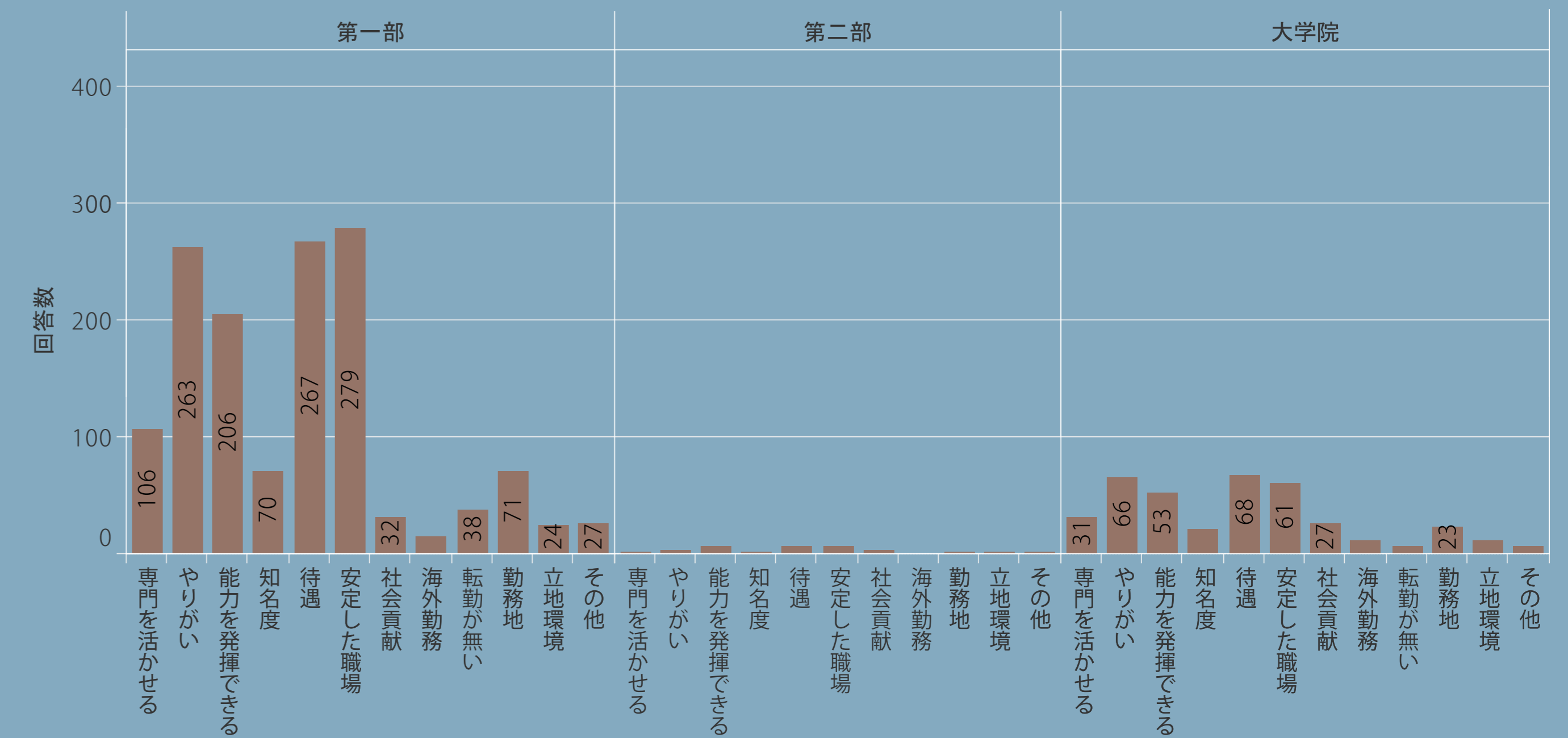

新型コロナ

Q33 新型コロナウイルス感染拡大によって、あなたの生活にどのような変化がありましたか？
当てはまるものを全てをチェックしてください。

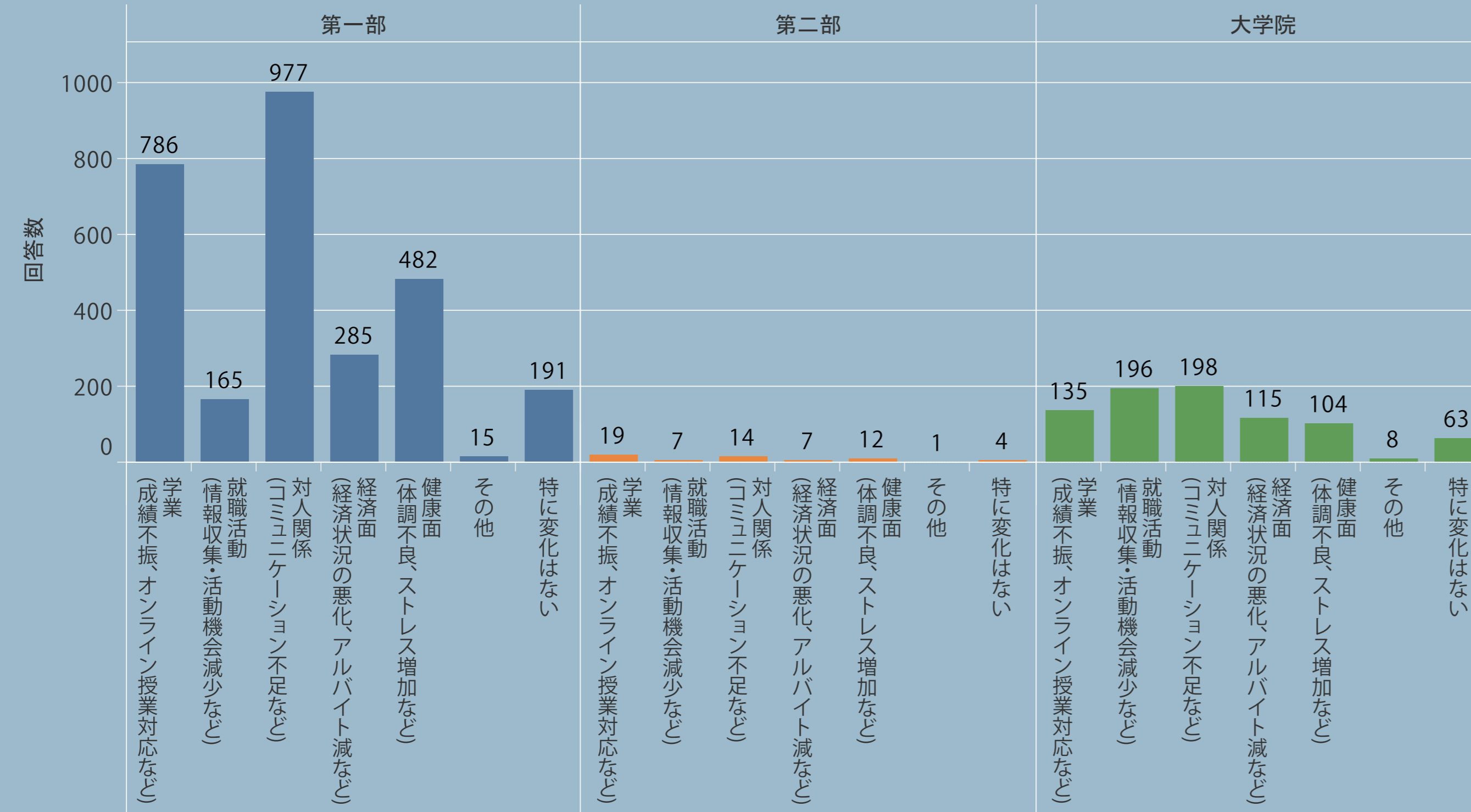

Q34 自分の体と心の健康上で気になっていることはありますか？
当てはまるものを全てをチェックしてください。

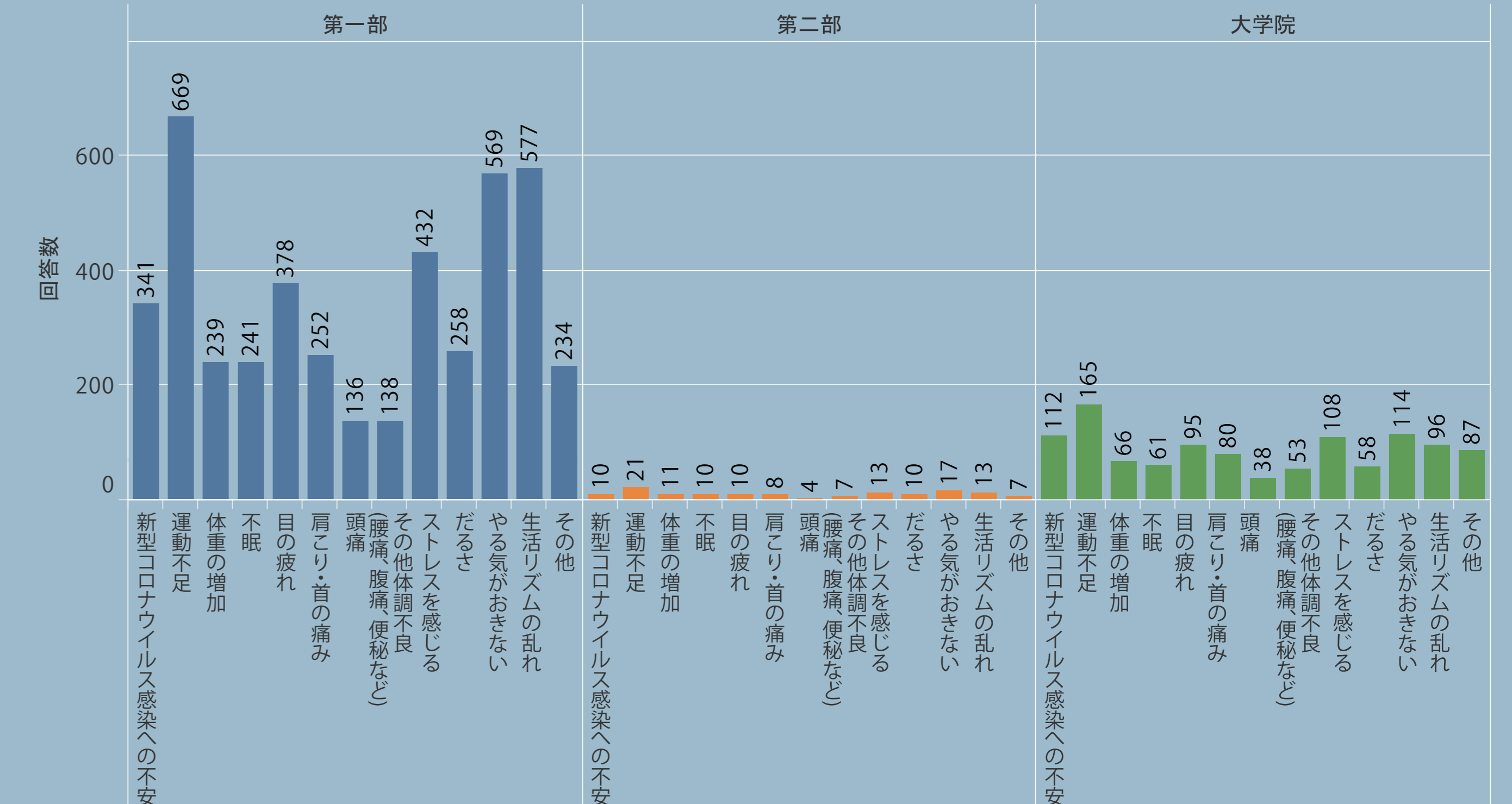

Q35 コロナウイルス感染拡大による、学生生活での不安はありますか？
当てはまるものを全てをチェックしてください。

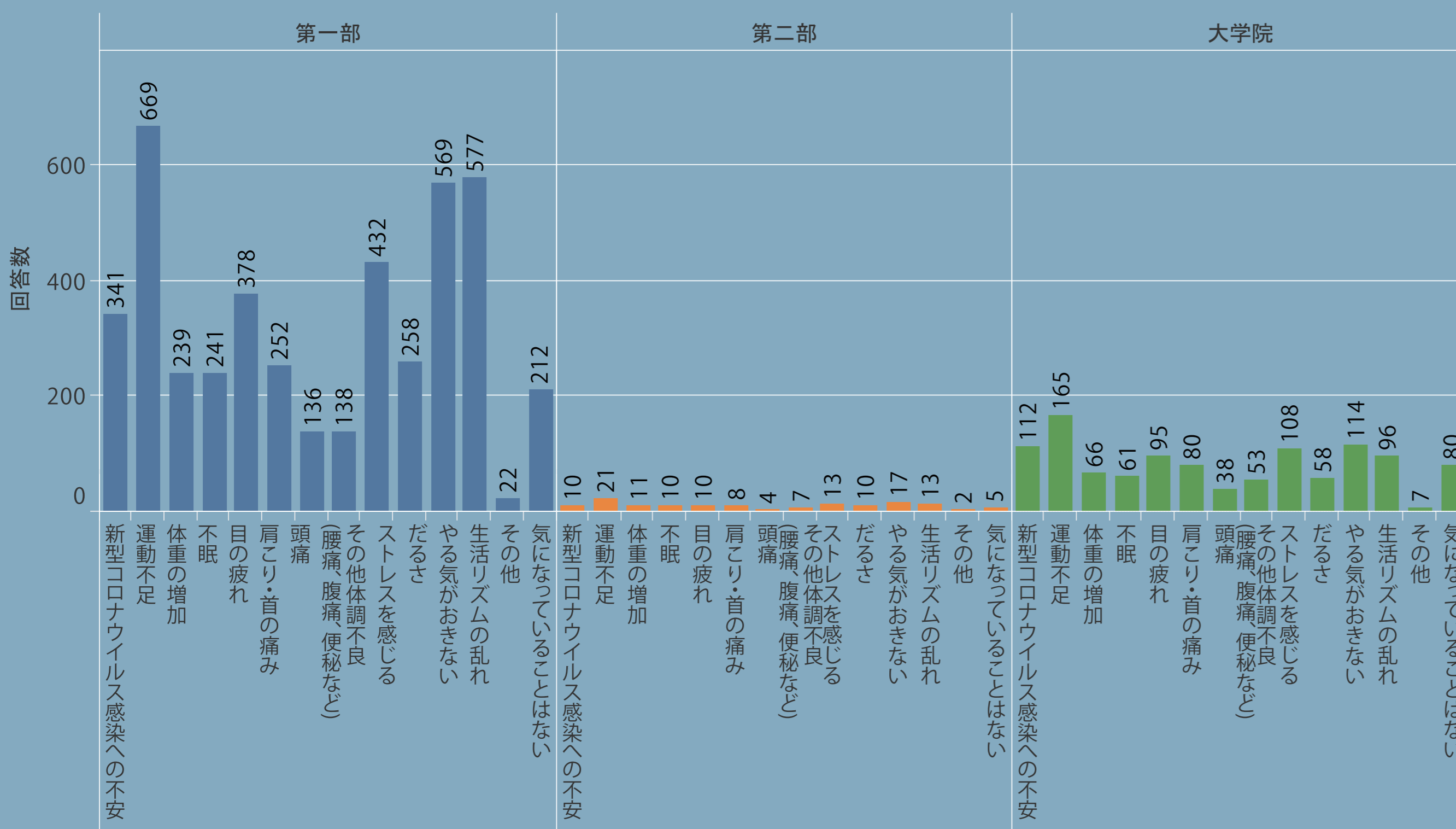

Q36 コロナウイルス感染対策として、大学からどのような支援が最も必要と感じていますか？
主なるものを2つ、順位をつけて選んでください。

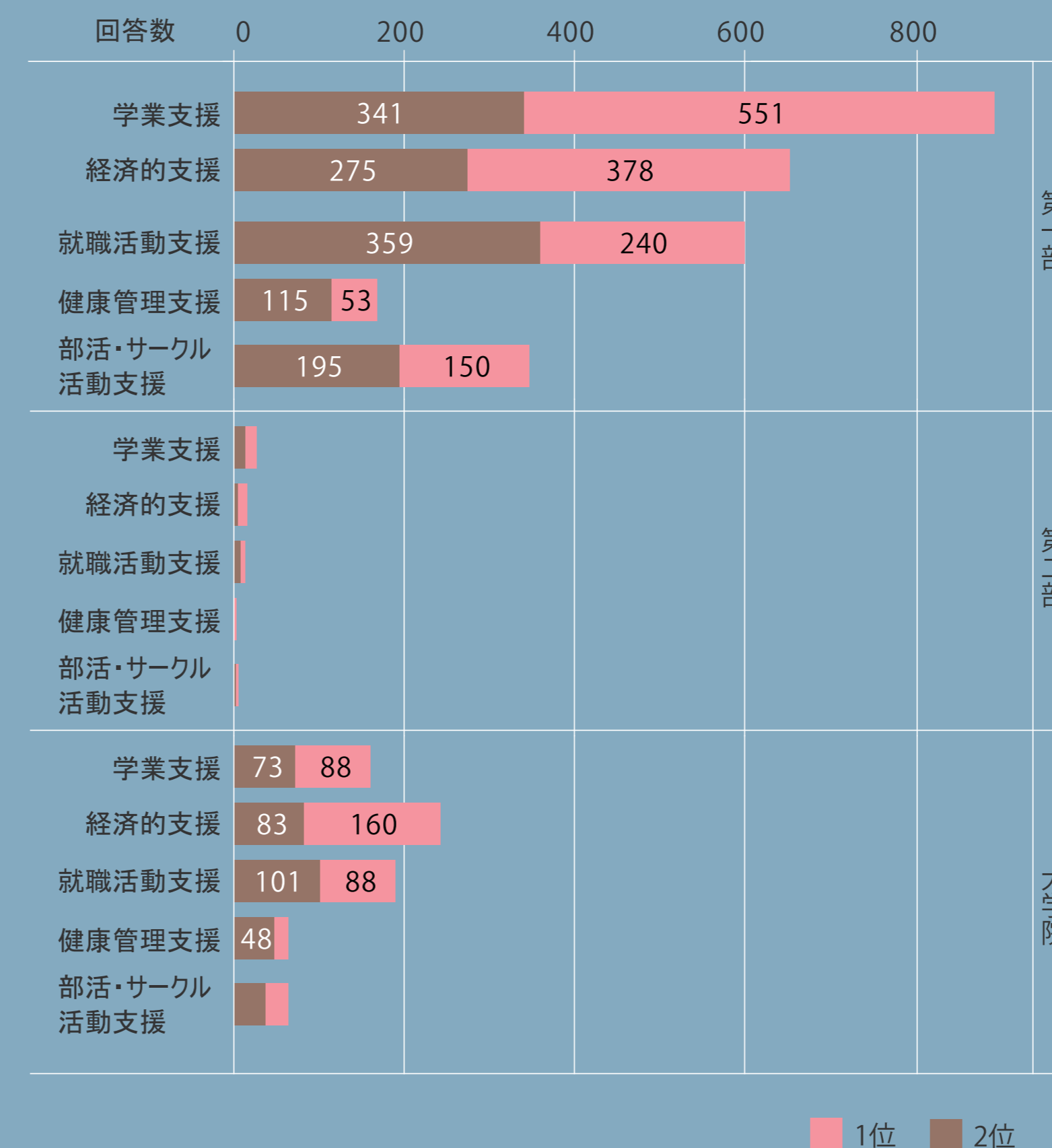

Q38 大学からの授業や学生生活に関する情報は、どのように入手していますか？
当てはまるものを全てをチェックしてください。

