

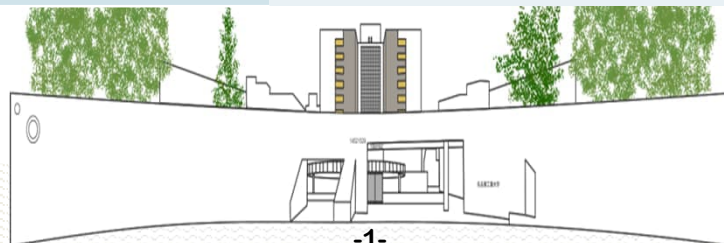



名古屋工業大学基金 2022年度事業報告

学生への支援

<p>学生研究奨励</p>	<p>2,850,000円</p> <p>学会発表、論文発表等を活発に行い、実績を上げた大学院及び学部学生に対し奨励金を給付</p> <ul style="list-style-type: none"> ● 100,000円給付 9名 ● 50,000円給付 39名
<p>ジョイントディグリープログラム 支援</p>	<p>1,800,000円</p> <p>ジョイントディグリープログラムにより受入れた学生2名に奨学金を給付</p>
<p>学生プロジェクト支援</p>	<p>175,989円</p> <p>自主的に活動している学生への支援（学生コンペ等への支援）</p> <ul style="list-style-type: none"> ● 学生フォーミュラプロジェクト ● 建築・デザイン系コンペティション
<p>課外活動等支援</p>	<p>257,739円</p> <p>寄附を受けた課外活動団体のうち、以下4団体が基金を活用した。</p> <ul style="list-style-type: none"> ● 陸上競技部 ● バスケットボール部 ● 女子バレーボール部 ● 男子バレーボール部 <div style="display: flex; justify-content: space-around;">   </div>



国際交流の推進

留学生支援	1,948,120円
	<ul style="list-style-type: none"> ● 大学が実施している交流事業により入学する私費留学生2名に奨学金を支給 ● 連携博士プログラムにより大学院に在学する交流留学生でNITech Cosmo Villageに入居する者2名に宿舍費相当額を奨学金として支給 ● 大学推薦による国費外国人留学生1名に帰国旅費を支給 <div style="display: flex; justify-content: space-around; margin-top: 10px;">   </div>

国際交流事業	1,988,190円
	<p>海外協定校等との交流事業の実施及び関係者への記念品を購入</p> <div style="text-align: right; margin-top: 20px;">  </div>

教育研究環境の整備充実

講義（工場見学等）支援	195,831円
	<p>共通教育の産業・経営リテラシー科目「持続環境学」における工場見学実施、実務型教員派遣による実践的な授業実施を支援</p>

学術研究振興の助成

学術研究振興の助成	1, 280,701円
	<p>学術研究の振興を図ることを目的とする助成</p>

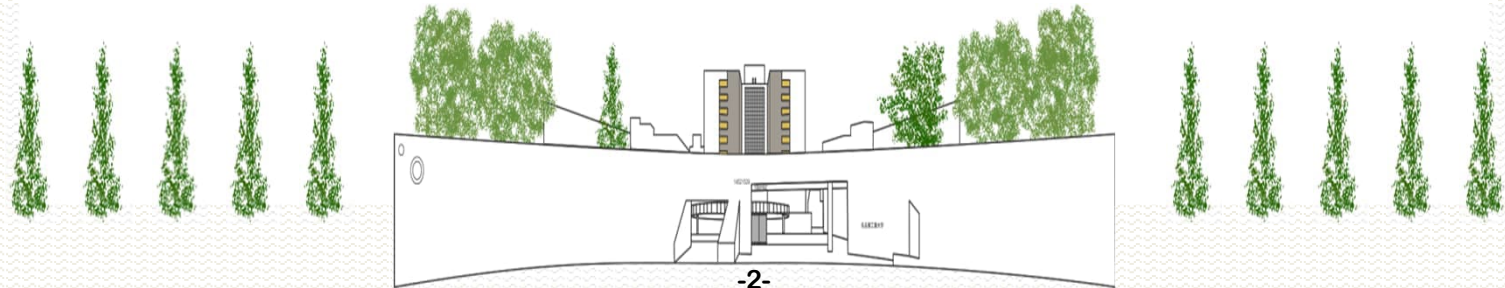

冠基金

名古屋工業会基金	国際化推進支援	7,200,000円
	海外での活動を支援するために渡航旅費・滞在費を学生32名に給付	
	研究助成支援	2,000,000円
	Q1ジャーナルに第一著者として掲載された大学院生4名に研究助成金を給付	
	名古屋工業会奨学金	1,680,000円
学部学生が、経済的理由により学業等に支障が生じることがないように修学を支援することを目的に、奨学金を7名に給付		
I 奨学金	960,000円	
	本学教員からの寄附を原資として、博士後期課程に在学する外国人留学生1名を支援	
こどもみらい奨学金	1,920,000円	
	一企業からの寄附を原資として、学業の継続にあたって経済的に困窮している博士前期課程在学学生2名を支援	

特定基金

若手研究者支援基金	1,500,000円	
	博士後期課程学生のための研究費助成事業として、研究課題を募集し、実験資材や学会発表に係る費用を3名に助成	
アートフルキャンパス整備基金	3,000,400円	
	学生・教職員の“心の豊かさ”を育むための環境を整備することを支援 ● 効果検証事業委託費 ● グッズデザイン制作謝金等	
緑化基金	63,140円	
	緑豊かな環境の実現を目指す ● 銘板の購入費	

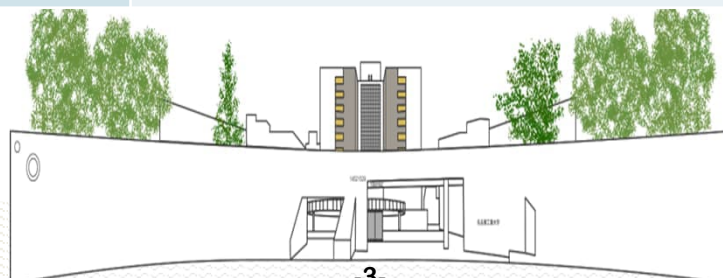

特定基金

学生フォーミュラプロジェクト (ものづくり実践教育) 基金

3,209,303円

フォーミュラプロジェクトを通じて実践的な工学教育の充実を図るための支援

- 車輛制作に必要な消耗品費
- 車輛走行テスト会場までの旅費等



ボート部応援基金

843,010円

ボート部の練習及び試合に集中できる環境を整えることを支援

- ボート用品等購入費
- 大会参加に係る費用等



ヨット部応援基金

10,527,851円

ヨット部の練習及び試合に集中できる環境を整えることを支援

- 470級ヨット
- ヨット用品等購入費
- 外部コーチ謝金
- 大会参加に係る費用等



剣道部金鯰基金

176,660円

剣道部の練習及び試合に集中できる環境を整えることを支援

- 剣道用品購入費
- ホームページ維持費



特定基金

<p>人力飛行機研究会 応援基金</p>	<p>91,993円</p> <p>人力飛行機の製作と飛行の練習及び大会出場に集中できる環境を整えることを支援</p> <ul style="list-style-type: none"> ● 人力飛行機部品購入費 ● 廃棄物処理費 
<p>アメフト部応援基金</p>	<p>200,000円</p> <p>アメフト部の練習及び試合に集中できる環境を整えることを支援</p> <ul style="list-style-type: none"> ● アメフト用品購入費 
<p>馬術部応援基金</p>	<p>1,351,511円</p> <p>馬術部の練習及び試合に集中できる環境を整えることを支援</p> <ul style="list-style-type: none"> ● エサ代 ● ウッドチップ代 
<p>ソーラーカー部応援基金</p>	<p>315,491円</p> <p>世界を目指すマシンを製作できる環境づくりや国際大会への参加を支援</p> <ul style="list-style-type: none"> ● ソーラーカー部品購入費 ● 加工料 

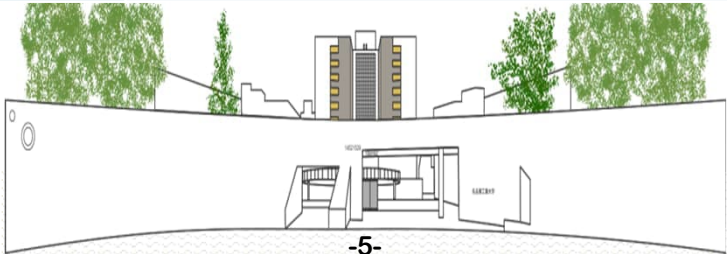

特定基金

硬式庭球部応援基金	100,000円 硬式テニス部の練習や大会への出場に集中できる環境を整えることを支援 ● ユニフォーム購入費 
管弦楽団応援基金	241,666円 管弦楽団が練習や演奏会に集中できる環境を整えることを支援 ● コントラバス修理費 ● コントラバスミュート購入費 

