

2025年度 名古屋工業大学学部研究生入学願書

志 望 学 科 等		フリガナ		性 別
		氏 名 (署名)		男・女
		生年月日	年 月 日生	
最 終 学 歴	出身学校・学部・学科（課程）			年 月 卒 業・卒業見込
研 究 期 間	年 月 日 ～ 年 月 日			
研 究 題 目				
指 導 教 員 名				
志 願 者 連 絡 先	〒	—	自宅Tel ()	—
			携帯Tel ()	—
	フリガナ			
	メールアドレス			
勤 務 先	所 在 地	〒	—	Tel ()
		フリガナ		
名 称	フリガナ			
備 考				
<p>本人所有のスマートフォン、携帯電話又は Wi-Fi を通じてインターネットにアクセス可能なタブレット端末を必ず準備することが必要です。準備ができない場合は願書受理不可となります。</p> <p><input type="checkbox"/> 上記事項について、同意します。</p>				

(注) 記入に当たっては、楷書で明瞭に記入し、該当する事項は○で囲んでください。

2025年度 名古屋工業大学学部研究生研究期間延長願書

志 望 学 科 等		フリガナ		性 別
		氏 名 (署名)		男・女
		生年月日	年 月 日生	
最 終 学 歴	出身学校・学部・学科 (課程)		年 月 卒業	
研 究 期 間	年 月 日 ~ 年 月 日			
(許可済の研究期間)	(年 月 日 ~ 年 月 日)			
研 究 題 目				
指 導 教 員 名				
志 願 者 連 絡 先	〒	—	自宅TEL ()	—
			携帯TEL ()	—
	フリガナ			
	メールアドレス			
勤 務 先	所 在 地	〒	—	TEL ()
		フリガナ		
	名 称	フリガナ		
備 考	研究期間を延長する理由			

(注) 記入に当たっては、楷書で明瞭に記入し、該当する事項は○で囲んでください。

履 歴 書 西 曆 年 月 日 現 在

フリガナ	性 別
氏 名 (署 名)	男・女
生年月日西曆	年 月 日生 (満 才)

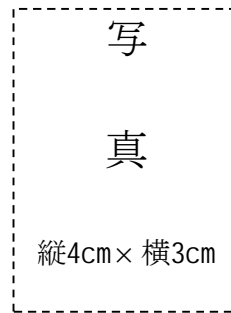

フリガナ
現住所 〒 —
自宅TEL () — 携帯TEL () —

年	月	学歴・職歴（事項別に記入すること）

(注) 記入に当たっては、楷書で明瞭に記入し、該当する事項は○で囲んでください。

承諾・確約書

年 月 日

名古屋工業大学長 殿

研究生志願者が所属する機関（企業等）の名称

研究生志願者の所属長の職名及び氏名

印

下記の者が、在職のまま貴学研究生として研究することを承諾します。

なお、このことについては本機関の事業目的の追求のためではなく、同人が個人的研究を目的とするものであることを確約します。

記

研究生志願者氏名

所属部課及び職名

確約書

年 月 日

名古屋工業大学長 殿

研究生志願者氏名

印

私は、個人的研究を目的として貴学の研究生に志願するものであることを
確約します。

類型該当性の自己申告書

名古屋工業大学に出願する方には「外国為替及び外国貿易法」に基づく「みなし輸出」における管理対象であるかどうかの自己申告をお願いしています。

自身の立場について別紙フローチャートを参照し、該当の項目にチェックを入れて出願の書類と一緒に提出ください。

1. 全員必須記載項目

署名 (必ず直筆で署名してください)	
カナ氏名	
生年月日	
出願課程 (<input checked="" type="checkbox"/> してください)	<input type="checkbox"/> 学部研究生 <input type="checkbox"/> 大学院研究生
出願専攻 (プログラム・コース等含む)	
類型の判断 (<input checked="" type="checkbox"/> してください)	<input type="checkbox"/> 類型①に該当 <input type="checkbox"/> 類型②に該当 <input type="checkbox"/> 類型③に該当 <input type="checkbox"/> いずれにも該当しない } ⇒ 2. 該当者記載項目へ } ⇒ 回答終了

2. 該当者記載項目

(類型①～③に該当する場合下記にその根拠を記載し、エビデンス資料を提出してください)

1. 類型①～③該当性の根拠	例：〇〇機関に雇用されている、〇〇から資金提供・奨学金を取得している、又は予定
記述欄	
2. エビデンス資料	例：海外機関の雇用証明書(雇用通知書・契約書)、海外機関からの資金提供通知書(個人)、奨学金の受給通知又は申請書など
記述欄	(必ずエビデンス資料の写しを添付すること)

注) 類型該当性の判断について不明な場合は下記にお問い合わせください。

名古屋工業大学 産学官金連携機構・研究支援課

E-mail : ni tech-anho@adm.nitech.ac.jp TEL : 052-735-7277

類型該当性判断のフローチャート

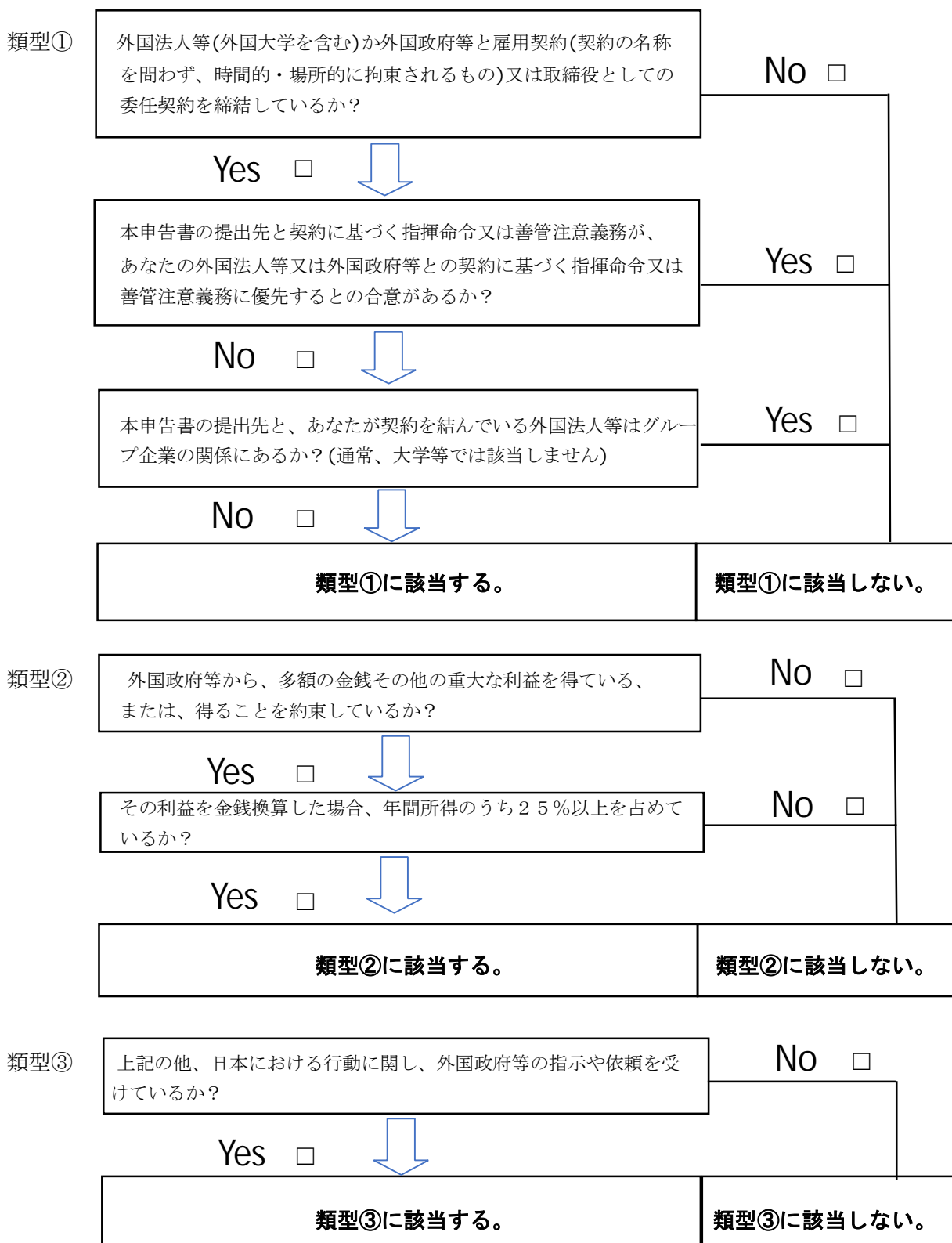

※出願時に本フローチャートも提出する必要がある場合がございますのでご注意ください。